

Legende

0	Die mit der GOP beschriebenen Leistungsinhalte des Abschnitts 1 bzw. die aufgeführte Leistung in Abschnitt 2 gehören für die jeweilige Arztgruppe <u>nicht</u> zum Behandlungsumfang.
1	Die mit der GOP beschriebenen Leistungsinhalte des Abschnitts 1 bzw. die aufgeführte Leistung in Abschnitt 2 gehören für die jeweilige Arztgruppe zum Behandlungsumfang.

Diese Anlagen-Version ist nicht mehr in K.

Appendix "Tumoren der Lunge und des Thorax" - Abschnitt 1

Bereich	Kapitel	Abschnitt	Abschnitt Bezeichnung	GOP	GOP Bezeichnung	Kernteam						Hinzuzuziehende Fachärztinnen und Fachärzte																						
						Innere Medizin und Pneumologie	Innere Medizin und Hämatologie und Onkologie*	Strahlentherapie	Thoraxchirurgie	Herzchirurgie	Innere Medizin und Kardiologie (Kernteam)	Anästhesiologie	Gefäßchirurgie	Innere Medizin und Angiologie	Innere Medizin und Endokrinologie und Diabetologie	Innere Medizin und Gastroenterologie	Innere Medizin und Kardiologie (Hinzuzuziehende)	Laboratoriumsmedizin	Neurochirurgie	Neurologie	Nuklearmedizin	Orthopädie und Unfallchirurgie	Pathologie	Psychiatrie und Psychotherapie	Psychosomatische Medizin und Psychotherapie	Ärztliche Psychotherapeutin oder Ärztlicher Psychotherapeut	Psychologische Psychotherapeutin oder Psychologischer Psychotherapeut	Radiologie	Viszeralchirurgie					
II	01	1.1	Chirotherapie	01100	Unvorhergesehene Inanspruchnahme I	1	1	0	1	1	1	0	0	0	0	0	0	0	0	0	0	0	0	0	0	0	0	0	0	0	0	0	0	
II	01	1.1	Aufwandsersatzung für die besondere Inanspruchnahme des Vertragsarztes durch einen Patienten	01101	Unvorhergesehene Inanspruchnahme II	1	1	0	1	1	1	0	0	0	0	0	0	0	0	0	0	0	0	0	0	0	0	0	0	0	0	0	0	
II	01	1.1	Aufwandsersatzung für die besondere Inanspruchnahme des Vertragsarztes durch einen Patienten	01102	Inanspruchnahme an Samstagen	1	1	0	1	1	1	0	0	0	0	0	0	0	0	0	0	0	0	0	0	0	0	0	0	0	0	0	0	
II	01	1.2	Gebührenordnungspositionen für die Versorgung im Notfall und im organisierten ärztlichen Not(-fall)dienst	01220	Reanimationskomplex	1	1	1	1	1	1	1	1	1	1	1	1	1	1	1	0	1	1	1	0	1	1	1	0	1	1	1		
II	01	1.2	Gebührenordnungspositionen für die Versorgung im Notfall und im organisierten ärztlichen Not(-fall)dienst	01221	Zuschlag Beatmung	1	1	1	1	1	1	1	1	1	1	1	1	1	1	1	0	1	1	1	0	1	1	1	0	1	1	1	1	
II	01	1.2	Gebührenordnungspositionen für die Versorgung im Notfall und im organisierten ärztlichen Not(-fall)dienst	01222	Zuschlag Defibrillation	1	1	1	1	1	1	1	1	1	1	1	1	1	1	1	0	1	1	1	0	1	1	1	0	1	1	1	1	
II	01	1.4	Besuche, Visiten, Prüfung der häuslichen Krankenpflege, Verordnung besonderer Behandlungsmaßnahmen, Verwaltungskomplex, telefonische Beratung, Konsultationspauschale, Verweilen	01410	Besuch	1	1	0	1	1	1	0	0	0	0	0	0	0	0	0	0	0	0	0	0	0	0	0	0	0	0	0	0	0
II	01	1.4	Besuche, Visiten, Prüfung der häuslichen Krankenpflege, Verordnung besonderer Behandlungsmaßnahmen, Verwaltungskomplex, telefonische Beratung, Konsultationspauschale, Verweilen	01411	Dringender Besuch I	1	1	0	1	1	1	0	0	0	0	0	0	0	0	0	0	0	0	0	0	0	0	0	0	0	0	0	0	0
II	01	1.4	Besuche, Visiten, Prüfung der häuslichen Krankenpflege, Verordnung besonderer Behandlungsmaßnahmen, Verwaltungskomplex, telefonische Beratung, Konsultationspauschale, Verweilen	01412	Dringender Besuch II	1	1	0	1	1	1	0	0	0	0	0	0	0	0	0	0	0	0	0	0	0	0	0	0	0	0	0	0	0

Appendix "Tumoren der Lunge und des Thorax" - Abschnitt 1

Bereich	Kapitel	Abschnitt	Abschnitt Bezeichnung	GOP	GOP Bezeichnung	Kernteam											Hinzuzuziehende Fachärztinnen und Fachärzte														
						Innere Medizin und Pneumologie	Innere Medizin und Hämatologie und Onkologie*	Strahlentherapie	Thoraxchirurgie	Herzchirurgie	Innere Medizin und Kardiologie (Kernteam)	Anästhesiologie	Gefäßchirurgie	Innere Medizin und Angiologie	Innere Medizin und Endokrinologie und Diabetologie	Innere Medizin und Gastroenterologie	Innere Medizin und Kardiologie (Hinzuzuziehende)	Laboratoriumsmedizin	Neurochirurgie	Neurologie	Nuklearmedizin	Orthopädie und Unfallchirurgie	Pathologie	Psychiatrie und Psychotherapie	Psychosomatische Medizin und Psychotherapie	Ärztliche Psychotherapeutin oder Ärztlicher Psychotherapeut	Psychologische Psychotherapeutin oder Psychologischer Psychotherapeut	Radiologie	Viszeralchirurgie		
II	01	1.4	Besuche, Visiten, Prüfung der häuslichen Krankenpflege, Verordnung besonderer Behandlungsmaßnahmen, Verwaltungskomplex, telefonische Beratung, Konsultationspauschale, Verweilen	01415	Dringender Besuch eines Patienten in beschützenden Wohnheimen bzw. Einrichtungen bzw. Pflege- oder Altenheimen mit Pflegepersonal	1	1	0	1	1	1	0	0	0	0	0	0	0	0	0	0	0	0	0	0	0	0	0	0	0	
II	01	1.4	Besuche, Visiten, Prüfung der häuslichen Krankenpflege, Verordnung besonderer Behandlungsmaßnahmen, Verwaltungskomplex, telefonische Beratung, Konsultationspauschale, Verweilen	01416	Begleitung eines Kranken durch den behandelnden Arzt beim Transport	1	1	1	1	1	1	1	1	1	1	1	1	1	1	1	1	0	1	1	1	1	1	1	1	1	1
II	01	1.4	Besuche, Visiten, Prüfung der häuslichen Krankenpflege, Verordnung besonderer Behandlungsmaßnahmen, Verwaltungskomplex, telefonische Beratung, Konsultationspauschale, Verweilen	01420	Prüfung der Notwendigkeit und Koordination der häuslichen Krankenpflege	1	1	0	1	1	1	0	0	0	0	0	0	0	0	0	0	0	0	0	0	0	0	0	0	0	0
II	01	1.4	Besuche, Visiten, Prüfung der häuslichen Krankenpflege, Verordnung besonderer Behandlungsmaßnahmen, Verwaltungskomplex, telefonische Beratung, Konsultationspauschale, Verweilen	01425	Erstverordnung der spezialisierten ambulanten Palliativversorgung	1	1	1	1	1	1	0	0	0	0	0	0	0	0	0	0	0	0	0	0	0	0	0	0	0	0
II	01	1.4	Besuche, Visiten, Prüfung der häuslichen Krankenpflege, Verordnung besonderer Behandlungsmaßnahmen, Verwaltungskomplex, telefonische Beratung, Konsultationspauschale, Verweilen	01426	Folgeverordnung zur Fortführung der spezialisierten ambulanten Palliativversorgung	1	1	1	1	1	1	0	0	0	0	0	0	0	0	0	0	0	0	0	0	0	0	0	0	0	0
II	01	1.4	Besuche, Visiten, Prüfung der häuslichen Krankenpflege, Verordnung besonderer Behandlungsmaßnahmen, Verwaltungskomplex, telefonische Beratung, Konsultationspauschale, Verweilen	01433	Zuschlag telefonische Beratung durch einen Arzt gemäß Nr. 1 der Präambel 14.1, 16.1, 21.1, 22.1 und 23.1	0	0	0	0	0	0	0	0	0	0	0	0	0	1	1	0	0	0	1	1	1	1	1	1	0	0

Appendix "Tumoren der Lunge und des Thorax" - Abschnitt 1

Bereich	Kapitel	Abschnitt	Abschnitt Bezeichnung	GOP	GOP Bezeichnung	Kernteam											Hinzuzuziehende Fachärztinnen und Fachärzte													
						Innere Medizin und Pneumologie	Innere Medizin und Hämatologie und Onkologie*	Strahlentherapie	Thoraxchirurgie	Herzchirurgie	Innere Medizin und Kardiologie (Kernteam)	Anästhesiologie	Gefäßchirurgie	Innere Medizin und Angiologie	Innere Medizin und Endokrinologie und Diabetologie	Innere Medizin und Gastroenterologie	Innere Medizin und Kardiologie (Hinzuzuziehende)	Laboratoriumsmedizin	Neurochirurgie	Neurologie	Nuklearmedizin	Orthopädie und Unfallchirurgie	Pathologie	Psychiatrie und Psychotherapie	Psychosomatische Medizin und Psychotherapie	Ärztliche Psychotherapeutin oder Ärztlicher Psychotherapeut	Psychologische Psychotherapeutin oder Psychologischer Psychotherapeut	Radiologie	Viszeralchirurgie	
II	01	1.4	Besuche, Visiten, Prüfung der häuslichen Krankenpflege, Verordnung besonderer Behandlungsmaßnahmen, Verwaltungskomplex, telefonische Beratung, Konsultationspauschale, Verweilen	01434	Zuschlag telefonische Beratung durch einen Arzt	1	1	1	1	1	1	1	1	1	1	1	1	1	0	0	1	1	1	0	0	0	0	0	1	1
II	01	1.4	Besuche, Visiten, Prüfung der häuslichen Krankenpflege, Verordnung besonderer Behandlungsmaßnahmen, Verwaltungskomplex, telefonische Beratung, Konsultationspauschale, Verweilen	01435	Haus-/Fachärztliche Bereitschaftspauschale	1	1	1	1	1	1	1	1	1	1	1	1	1	1	1	1	1	1	1	1	1	1	1	1	1
II	01	1.4	Besuche, Visiten, Prüfung der häuslichen Krankenpflege, Verordnung besonderer Behandlungsmaßnahmen, Verwaltungskomplex, telefonische Beratung, Konsultationspauschale, Verweilen	01436	Konsultationspauschale	0	0	0	0	0	0	1	1	1	1	1	1	0	1	1	0	1	0	1	1	1	0	0	0	1
II	01	1.4	Besuche, Visiten, Prüfung der häuslichen Krankenpflege, Verordnung besonderer Behandlungsmaßnahmen, Verwaltungskomplex, telefonische Beratung, Konsultationspauschale, Verweilen	01438	Telefonische Kontaktaufnahme Telemedizin	0	0	0	0	0	1	0	0	0	0	0	1	0	0	0	0	0	0	0	0	0	0	0	0	0
II	01	1.4	Besuche, Visiten, Prüfung der häuslichen Krankenpflege, Verordnung besonderer Behandlungsmaßnahmen, Verwaltungskomplex, telefonische Beratung, Konsultationspauschale, Verweilen	01439	Betreuung eines Patienten im Rahmen einer Videosprechstunde	1	1	1	1	1	1	1	1	1	1	1	1	1	1	1	1	1	1	1	1	1	1	1	1	1
II	01	1.4	Besuche, Visiten, Prüfung der häuslichen Krankenpflege, Verordnung besonderer Behandlungsmaßnahmen, Verwaltungskomplex, telefonische Beratung, Konsultationspauschale, Verweilen	01450	Zuschlag Videosprechstunde	1	1	1	1	1	1	1	1	1	1	1	1	1	1	1	1	1	1	1	1	1	1	1	1	1
II	01	1.5	Ambulante Betreuung und Nachsorge	01510	Zusatzpauschalen für Beobachtung und Betreuung - Ambulante Betreuung 2h	1	1	0	1	1	1	0	0	0	1	1	1	0	1	0	0	1	0	0	0	0	0	0	0	1

Appendix "Tumoren der Lunge und des Thorax" - Abschnitt 1

Bereich	Kapitel	Abschnitt	Abschnitt Bezeichnung	GOP	GOP Bezeichnung	Kernteam										Hinzuzuziehende Fachärztinnen und Fachärzte																
						Innere Medizin und Pneumologie	Innere Medizin und Hämatologie und Onkologie*	Strahlentherapie	Thoraxchirurgie	Herzchirurgie	Innere Medizin und Kardiologie (Kernteam)	Anästhesiologie	Gefäßchirurgie	Innere Medizin und Angiologie	Innere Medizin und Endokrinologie und Diabetologie	Innere Medizin und Gastroenterologie	Innere Medizin und Kardiologie (Hinzuzuziehende)	Laboratoriumsmedizin	Neurochirurgie	Neurologie	Nuklearmedizin	Orthopädie und Unfallchirurgie	Pathologie	Psychiatrie und Psychotherapie	Psychosomatische Medizin und Psychotherapie	Ärztliche Psychotherapeutin oder Ärztlicher Psychotherapeut	Psychologische Psychotherapeutin oder Psychologischer Psychotherapeut	Radiologie	Viszeralchirurgie			
II	01	1.5	Ambulante Betreuung und Nachsorge	01511	Zusatzpauschalen für Beobachtung und Betreuung - Ambulante Betreuung 4h	1	1	0	1	1	1	0	0	0	1	1	1	0	1	0	0	1	0	0	0	0	0	0	0	0	0	1
II	01	1.5	Ambulante Betreuung und Nachsorge	01512	Zusatzpauschalen für Beobachtung und Betreuung - Ambulante Betreuung 6h	1	1	0	1	1	1	0	0	0	1	1	1	0	1	0	0	1	0	0	0	0	0	0	0	0	0	1
II	01	1.5	Ambulante Betreuung und Nachsorge	01520	Zusatzpauschale für Beobachtung nach diagnostischer Koronarangiografie	0	0	0	0	0	1	0	0	0	0	0	1	0	0	0	0	0	0	0	0	0	0	0	0	0	0	0
II	01	1.5	Ambulante Betreuung und Nachsorge	01521	Zusatzpauschale für Beobachtung nach therapeutischer Koronarangiografie	0	0	0	0	0	1	0	0	0	0	0	1	0	0	0	0	0	0	0	0	0	0	0	0	0	0	0
II	01	1.5	Ambulante Betreuung und Nachsorge	01530	Zusatzpauschale für Beobachtung nach diagnostischer Angiografie	0	0	0	0	0	0	0	1	1	0	0	0	0	0	0	0	0	0	0	0	0	0	0	0	0	1	0
II	01	1.5	Ambulante Betreuung und Nachsorge	01531	Zusatzpauschale für Beobachtung nach therapeutischer Angiografie	0	0	0	0	0	0	0	1	1	0	0	0	0	0	0	0	0	0	0	0	0	0	0	0	0	1	0
II	01	1.6	Schriftliche Mitteilungen, Gutachten	01600	Ärztlicher Bericht nach Untersuchung	1	1	0	1	1	1	1	1	1	1	1	1	0	1	1	0	1	0	1	1	1	1	1	1	0	1	
II	01	1.6	Schriftliche Mitteilungen, Gutachten	01601	Individueller Arztbrief	1	1	0	1	1	1	1	1	1	1	1	1	0	1	1	0	1	0	1	1	1	1	1	1	0	1	
II	01	1.6	Schriftliche Mitteilungen, Gutachten	01602	Mehrfertigung (z. B. Kopie) eines Berichtes oder Briefes an den Hausarzt	1	1	0	1	1	1	1	1	1	1	1	1	0	1	1	0	1	0	1	1	1	1	1	1	0	1	
II	01	1.6	Schriftliche Mitteilungen, Gutachten	01610	Bescheinigung zur Belastungsgrenze	1	1	1	1	1	1	0	0	0	0	0	0	0	0	0	0	0	0	0	0	0	0	0	0	0	0	0
II	01	1.6	Schriftliche Mitteilungen, Gutachten	01611	Verordnung von medizinischer Rehabilitation	1	1	1	1	1	1	0	0	0	0	0	0	0	0	0	0	0	0	0	0	0	0	0	0	0	0	0
II	01	1.6	Schriftliche Mitteilungen, Gutachten	01612	Konsiliarbericht vor Psychotherapie	1	1	0	1	1	1	0	0	0	0	0	0	0	0	0	0	0	0	0	0	0	0	0	0	0	0	0
II	01	1.6	Schriftliche Mitteilungen, Gutachten	01620	Bescheinigung oder Zeugnis	1	1	1	1	1	1	0	0	0	0	0	0	0	0	0	0	0	0	0	0	0	0	0	0	0	0	0
II	01	1.6	Schriftliche Mitteilungen, Gutachten	01621	Krankheitsbericht	1	1	1	1	1	1	0	0	0	0	0	0	0	0	0	0	0	0	0	0	0	0	0	0	0	0	0
II	01	1.6	Schriftliche Mitteilungen, Gutachten	01622	Kurplan, Gutachten, Stellungnahme	1	1	1	1	1	1	0	0	0	0	0	0	0	0	0	0	0	0	0	0	0	0	0	0	0	0	0
II	01	1.6	Schriftliche Mitteilungen, Gutachten	01623	Kurvorschlag	1	1	1	1	1	1	0	0	0	0	0	0	0	0	0	0	0	0	0	0	0	0	0	0	0	0	0
II	01	1.6	Schriftliche Mitteilungen, Gutachten	01640	Zuschlag für die Anlage eines Notfalldatensatzes	1	1	1	1	1	1	0	0	0	0	0	0	0	0	0	0	0	0	0	0	0	0	0	0	0	0	0
II	01	1.6	Schriftliche Mitteilungen, Gutachten	01641	Zuschlag Notfalldatensatz	1	1	1	1	1	1	0	0	0	0	0	0	0	0	0	0	0	0	0	0	0	0	0	0	0	0	0
II	01	1.6	Schriftliche Mitteilungen, Gutachten	01642	Löschen eines Notfalldatensatzes	1	1	1	1	1	1	0	0	0	0	0	0	0	0	0	0	0	0	0	0	0	0	0	0	0	0	0
II	02	2.1	Infusionen, Transfusionen, Reinfusionen, Programmierung von Medikamentenpumpen	02100	Infusion	1	1	1	1	1	1	1	1	1	1	1	1	1	1	1	1	1	0	1	1	1	0	1	1			
II	02	2.1	Infusionen, Transfusionen, Reinfusionen, Programmierung von Medikamentenpumpen	02101	Infusion, Dauer mind. 60 Minuten	1	1	1	1	1	1	0	0	0	0	0	0	0	0	0	0	0	0	0	0	0	0	0	0	0	0	

Appendix "Tumoren der Lunge und des Thorax" - Abschnitt 1

Bereich	Kapitel	Abschnitt	Abschnitt Bezeichnung	GOP	GOP Bezeichnung	Kernteam										Hinzuzuziehende Fachärztinnen und Fachärzte																
						Innere Medizin und Pneumologie	Innere Medizin und Hämatologie und Onkologie*	Strahlentherapie	Thoraxchirurgie	Herzchirurgie	Innere Medizin und Kardiologie (Kernteam)	Anästhesiologie	Gefäßchirurgie	Innere Medizin und Angiologie	Innere Medizin und Endokrinologie und Diabetologie	Innere Medizin und Gastroenterologie	Innere Medizin und Kardiologie (Hinzuzuziehende)	Laboratoriumsmedizin	Neurochirurgie	Neurologie	Nuklearmedizin	Orthopädie und Unfallchirurgie	Pathologie	Psychiatrie und Psychotherapie	Psychosomatische Medizin und Psychotherapie	Ärztliche Psychotherapeutin oder Ärztlicher Psychotherapeut	Psychologische Psychotherapeutin oder Psychologischer Psychotherapeut	Radiologie	Viszeralchirurgie			
II	02	2.3	Kleinchirurgische Eingriffe, Allgemeine therapeutische Leistungen	02341	Punktion II	1	1	1	1	1	1	1	1	1	1	1	0	0	0	0	0	1	0	0	0	0	0	0	0	1	1	
II	02	2.3	Kleinchirurgische Eingriffe, Allgemeine therapeutische Leistungen	02342	Lumbalpunktion	1	1	0	0	0	1	1	0	0	0	0	0	1	1	0	0	0	0	0	0	0	0	0	0	0	0	
II	02	2.3	Kleinchirurgische Eingriffe, Allgemeine therapeutische Leistungen	02343	Entlastungspunktion des Pleuraraums und/oder Pleuraindrainage	1	1	0	1	1	1	0	0	0	0	1	0	0	0	0	0	0	0	0	0	0	0	0	1	1		
II	02	2.3	Kleinchirurgische Eingriffe, Allgemeine therapeutische Leistungen	02360	Anwendung von Lokalanästhetika	1	1	0	1	1	1	1	0	0	0	0	0	1	1	0	0	0	0	0	0	0	0	0	0	0	0	
II	02	2.5	Physikalisch-therapeutische Gebührenordnungspositionen	02500	Einzelinhalationstherapie mit Vernebler	1	1	0	1	1	0	0	0	0	0	0	0	0	0	0	0	0	0	0	0	0	0	0	0	0	0	
II	02	2.5	Physikalisch-therapeutische Gebührenordnungspositionen	02501	Einzelinhalationstherapie mit speziellem Verneblersystem	1	1	0	0	0	1	0	0	0	0	0	0	0	0	0	0	0	0	0	0	0	0	0	0	0	0	
II	02	2.5	Physikalisch-therapeutische Gebührenordnungspositionen	02510	Wärmetherapie	1	1	0	1	1	1	0	0	0	0	0	0	0	0	0	0	0	0	0	0	0	0	0	0	0	0	
III	05	5.3	Diagnostische und therapeutische Gebührenordnungspositionen	05330	Anästhesie oder Kurznarkose	0	0	0	0	0	0	1	0	0	0	0	0	0	0	0	0	0	0	0	0	0	0	0	0	0	0	
III	05	5.3	Diagnostische und therapeutische Gebührenordnungspositionen	05331	Zuschlag weitere 15 Minuten	0	0	0	0	0	0	1	0	0	0	0	0	0	0	0	0	0	0	0	0	0	0	0	0	0	0	
III	05	5.3	Diagnostische und therapeutische Gebührenordnungspositionen	05340	Überwachung der Vitalfunktionen	0	0	0	0	0	0	1	0	0	0	0	0	0	0	0	0	0	0	0	0	0	0	0	0	0	0	
III	05	5.3	Diagnostische und therapeutische Gebührenordnungspositionen	05350	Beobachtung und Betreuung	0	0	0	0	0	0	1	0	0	0	0	0	0	0	0	0	0	0	0	0	0	0	0	0	0	0	
III	07	7.2	Chirurgische Grundpauschalen	07211	Grundpauschale - Grundpauschale 6.- 59. Lebensjahr	0	0	0	1	1	0	0	0	0	0	0	0	0	0	0	0	0	0	0	0	0	0	0	0	0	0	
III	07	7.2	Chirurgische Grundpauschalen	07212	Grundpauschale - Grundpauschale ab 60. Lebensjahr	0	0	0	1	1	0	0	0	0	0	0	0	0	0	0	0	0	0	0	0	0	0	0	0	0	0	0
III	07	7.3	Diagnostische und therapeutische Gebührenordnungspositionen	07311	Zusatzpauschale Behandlung und ggf. Diagnostik von Erkrankung(en) des Stütz- und Bewegungsapparates bei Jugendlichen und Erwachsenen	0	0	0	1	0	0	0	0	0	0	0	0	0	0	0	0	0	0	0	0	0	0	0	0	0	0	

Diese Anlage-Version ist nicht mehr in Kraft.

Appendix "Tumoren der Lunge und des Thorax" - Abschnitt 1

Bereich	Kapitel	Abschnitt	Abschnitt Bezeichnung	GOP	GOP Bezeichnung	Kernteam													Hinzuzuziehende Fachärztinnen und Fachärzte																						
						Innere Medizin und Pneumologie	Innere Medizin und Hämatologie und Onkologie*	Strahlentherapie	Thoraxchirurgie	Herzchirurgie	Innere Medizin und Kardiologie (Kernteam)	Anästhesiologie	Gefäßchirurgie	Innere Medizin und Angiologie	Innere Medizin und Endokrinologie und Diabetologie	Innere Medizin und Gastroenterologie	Innere Medizin und Kardiologie (Hinzuzuziehende)	Laboratoriumsmedizin	Neurochirurgie	Neurologie	Nuklearmedizin	Orthopädie und Unfallchirurgie	Pathologie	Psychiatrie und Psychotherapie	Psychosomatische Medizin und Psychotherapie	Ärztliche Psychotherapeutin oder Ärztlicher Psychotherapeut	Psychologische Psychotherapeutin oder Psychologischer Psychotherapeut	Radiologie	Viszeralchirurgie												
III	07	7.3	Diagnostische und therapeutische Gebührenordnungspositionen	07320	Zusatzpauschale Diagnostik und/oder Therapie bei visceralchirurgischer(n) Erkrankung(en) und/oder Eingriff(en)	0	0	0	0	0	0	0	0	0	0	0	0	0	0	0	0	0	0	0	0	0	0	0	0	0	0	0	0	0	0	0	0	0	0	0	1
III	07	7.3	Diagnostische und therapeutische Gebührenordnungspositionen	07340	Behandlung sekundär heilender Wunde(n)	0	0	0	1	1	0	0	0	0	0	0	0	0	0	0	0	0	0	0	0	0	0	0	0	0	0	0	0	0	0	0	0	0	0	1	
III	07	7.3	Diagnostische und therapeutische Gebührenordnungspositionen	07345	Zusatzpauschale Onkologie	0	0	0	1	1	0	0	0	0	0	0	0	0	0	0	0	0	0	0	0	0	0	0	0	0	0	0	0	0	0	0	0	0	0	0	
III	12	12.2	Laboratoriumsmedizinische Pauschalen	12210	Konsiliarpauschale	0	0	0	0	0	0	0	0	0	0	0	0	0	0	0	0	0	0	0	0	0	0	0	0	0	0	0	0	0	0	0	0	0	0	0	
III	12	12.2	Laboratoriumsmedizinische Pauschalen	12220	Grundpauschale für Fachärzte für Laboratoriumsmedizin u.a.	0	0	0	0	0	0	0	0	0	0	0	0	0	0	0	0	0	0	0	0	0	0	0	0	0	0	0	0	0	0	0	0	0	0	0	
III	13	13.2.2.2	Allgemeine diagnostisch-internistische Gebührenordnungspositionen	13250	Zusatzpauschale fachinternistische Behandlung	1	1	0	0	0	1	0	0	0	0	0	0	0	0	0	0	0	0	0	0	0	0	0	0	0	0	0	0	0	0	0	0	0	0	0	
III	13	13.2.2.3	Weitere, nur bei Definitionsauftrag berechnungsfähige Gebührenordnungspositionen	13251	Belastungs-EKG	0	0	0	0	0	0	0	0	0	0	0	0	0	0	0	0	0	0	0	0	0	0	0	0	0	0	0	0	0	0	0	0	0	0	0	
III	13	13.2.2.3	Weitere, nur bei Definitionsauftrag berechnungsfähige Gebührenordnungspositionen	13252	Aufzeichnung eines Langzeit-EKG von mindestens 18 Stunden Dauer	0	0	0	0	0	0	0	0	0	0	0	0	0	0	0	0	0	0	0	0	0	0	0	0	0	0	0	0	0	0	0	0	0	0	0	0
III	13	13.2.2.3	Weitere, nur bei Definitionsauftrag berechnungsfähige Gebührenordnungspositionen	13253	Computergestützte Auswertung eines kontinuierlich aufgezeichneten Langzeit-EKG von mindestens 18 Stunden Dauer	0	0	0	0	0	0	0	0	0	0	0	0	0	0	0	0	0	0	0	0	0	0	0	0	0	0	0	0	0	0	0	0	0	0	0	0
III	13	13.2.2.3	Weitere, nur bei Definitionsauftrag berechnungsfähige Gebührenordnungspositionen	13254	Langzeit-Blutdruckmessung	0	0	0	0	0	0	0	0	0	0	0	0	0	0	0	0	0	0	0	0	0	0	0	0	0	0	0	0	0	0	0	0	0	0	0	0
III	13	13.2.2.3	Weitere, nur bei Definitionsauftrag berechnungsfähige Gebührenordnungspositionen	13256	Saure-Basen-Status und Blutgasanalyse	0	0	0	0	0	0	0	0	0	0	0	0	0	0	0	0	0	0	0	0	0	0	0	0	0	0	0	0	0	0	0	0	0	0	0	0
III	13	13.2.2.3	Weitere, nur bei Definitionsauftrag berechnungsfähige Gebührenordnungspositionen	13257	Zusatzpauschale Prokto-/Rektoskopie	0	0	0	0	0	0	0	0	0	0	0	0	0	0	0	0	0	0	0	0	0	0	0	0	0	0	0	0	0	0	0	0	0	0	0	0
III	13	13.2.2.3	Weitere, nur bei Definitionsauftrag berechnungsfähige Gebührenordnungspositionen	13260	Zuschlag zu der Gebührenordnungsposition 13257 für Polypenentfernung(en)	0	0	0	0	0	0	0	0	0	0	0	0	0	0	0	0	0	0	0	0	0	0	0	0	0	0	0	0	0	0	0	0	0	0	0	0
III	13	13.3.1	Angiologische Gebührenordnungspositionen	13300	Zusatzpauschale Angiologie	0	0	0	0	0	0	0	0	0	0	0	0	0	0	0	0	0	0	0	0	0	0	0	0	0	0	0	0	0	0	0	0	0	0	0	0
III	13	13.3.1	Angiologische Gebührenordnungspositionen	13301	Laufband-Ergometrie im Zusammenhang mit der Gebührenordnungsposition 13300	0	0	0	0	0	0	0	0	0	0	0	0	0	0	0	0	0	0	0	0	0	0	0	0	0	0	0	0	0	0	0	0	0	0	0	0
III	13	13.3.2	Endokrinologische Gebührenordnungspositionen	13350	Zusatzpauschale Hormondrüsen-Fehlfunktion	0	0	0	0	0	0	0	0	0	0	0	0	0	0	0	0	0	0	0	0	0	0	0	0	0	0	0	0	0	0	0	0	0	0	0	0

Appendix "Tumoren der Lunge und des Thorax" - Abschnitt 1

Bereich	Kapitel	Abschnitt	Abschnitt Bezeichnung	GOP	GOP Bezeichnung	Kernteam										Hinzuzuziehende Fachärztinnen und Fachärzte																
						Innere Medizin und Pneumologie	Innere Medizin und Hämatologie und Onkologie*	Strahlentherapie	Thoraxchirurgie	Herzchirurgie	Innere Medizin und Kardiologie (Kernteam)	Anästhesiologie	Gefäßchirurgie	Innere Medizin und Angiologie	Innere Medizin und Endokrinologie und Diabetologie	Innere Medizin und Gastroenterologie	Innere Medizin und Kardiologie (Hinzuzuziehende)	Laboratoriumsmedizin	Neurochirurgie	Neurologie	Nuklearmedizin	Orthopädie und Unfallchirurgie	Pathologie	Psychiatrie und Psychotherapie	Psychosomatische Medizin und Psychotherapie	Ärztliche Psychotherapeutin oder Ärztlicher Psychotherapeut	Psychologische Psychotherapeutin oder Psychologischer Psychotherapeut	Radiologie	Viszeralchirurgie			
III	13	13.3.3	Gastroenterologische Gebührenordnungspositionen	13400	Zusatzpauschale Ösophago-Gastroduodenoskopie	0	0	0	0	0	0	0	0	0	0	0	0	0	0	0	0	0	0	0	0	0	0	0	0	0	0	
III	13	13.3.3	Gastroenterologische Gebührenordnungspositionen	13401	Zusätzliche Leistung(en) im Zusammenhang mit der Gebührenordnungsposition 13400	0	0	0	0	0	0	0	0	0	0	0	0	0	0	0	0	0	0	0	0	0	0	0	0	0	0	
III	13	13.3.3	Gastroenterologische Gebührenordnungspositionen	13402	Polypektomie(n) im Zusammenhang mit der Nr. 13400	0	0	0	0	0	0	0	0	0	0	0	0	0	0	0	0	0	0	0	0	0	0	0	0	0	0	
III	13	13.3.3	Gastroenterologische Gebührenordnungspositionen	13410	Bougierung des Ösophagus oder Kardiasprengung	0	0	0	0	0	0	0	0	0	0	0	0	0	0	0	0	0	0	0	0	0	0	0	0	0	0	
III	13	13.3.3	Gastroenterologische Gebührenordnungspositionen	13411	Einsetzen einer Ösophagusprothese	0	0	0	0	0	0	0	0	0	0	0	0	0	0	0	0	0	0	0	0	0	0	0	0	0	0	
III	13	13.3.3	Gastroenterologische Gebührenordnungspositionen	13412	Perkutane Gastrostomie	0	0	0	0	0	0	0	0	0	0	0	0	0	0	0	0	0	0	0	0	0	0	0	0	0	0	
III	13	13.3.3	Gastroenterologische Gebührenordnungspositionen	13421	Zusatzpauschale Koloskopie	0	0	0	0	0	0	0	0	0	0	0	0	0	0	0	0	0	0	0	0	0	0	0	0	0	0	
III	13	13.3.3	Gastroenterologische Gebührenordnungspositionen	13422	Zusatzpauschale (Teil-)Koloskopie	0	0	0	0	0	0	0	0	0	0	0	0	0	0	0	0	0	0	0	0	0	0	0	0	0	0	
III	13	13.3.3	Gastroenterologische Gebührenordnungspositionen	13423	Zusätzliche Leistung(en) im Zusammenhang mit den Gebührenordnungspositionen 13421 oder 13422	0	0	0	0	0	0	0	0	0	0	0	0	0	0	0	0	0	0	0	0	0	0	0	0	0	0	
III	13	13.3.3	Gastroenterologische Gebührenordnungspositionen	13424	Laservaporisation(en) und/oder Argon-Plasma-Koagulation(en) im Zusammenhang mit den Nrn. 13400, 13421 oder 13422	0	0	0	0	0	0	0	0	0	0	0	0	0	0	0	0	0	0	0	0	0	0	0	0	0	0	
III	13	13.3.3	Gastroenterologische Gebührenordnungspositionen	13430	Zusatzpauschale bilio-pankreatische Diagnostik	0	0	0	0	0	0	0	0	0	0	0	0	0	0	0	0	0	0	0	0	0	0	0	0	0	0	
III	13	13.3.3	Gastroenterologische Gebührenordnungspositionen	13431	Zusatzpauschale bilio-pankreatische Therapie	0	0	0	0	0	0	0	0	0	0	0	0	0	0	0	0	0	0	0	0	0	0	0	0	0	0	
III	13	13.3.4	Hämato-/Onkologische Gebührenordnungspositionen	13491	Grundpauschale - Grundpauschale 6.- 59. Lebensjahr	0	1	0	0	0	0	0	0	0	0	0	0	0	0	0	0	0	0	0	0	0	0	0	0	0	0	
III	13	13.3.4	Hämato-/Onkologische Gebührenordnungspositionen	13492	Grundpauschale - Grundpauschale ab 60. Lebensjahr	0	1	0	0	0	0	0	0	0	0	0	0	0	0	0	0	0	0	0	0	0	0	0	0	0	0	
III	13	13.3.4	Hämato-/Onkologische Gebührenordnungspositionen	13500	Zusatzpauschale hämatologische, onkologische, immunologische Erkrankung	0	1	0	0	0	0	0	0	0	0	0	0	0	0	0	0	0	0	0	0	0	0	0	0	0	0	0

Appendix "Tumoren der Lunge und des Thorax" - Abschnitt 1

Bereich	Kapitel	Abschnitt	Abschnitt Bezeichnung	GOP	GOP Bezeichnung	Kernteam											Hinzuzuziehende Fachärztinnen und Fachärzte																																			
						Innere Medizin und Pneumologie	Innere Medizin und Hämatologie und Onkologie*			Thoraxchirurgie	Herzchirurgie	Innere Medizin und Kardiologie (Kernteam)	Anästhesiologie	Gefäßchirurgie	Innere Medizin und Angiologie	Innere Medizin und Endokrinologie und Diabetologie	Innere Medizin und Gastroenterologie	Innere Medizin und Kardiologie (Hinzuzuziehende)	Laboratoriumsmedizin	Neurochirurgie	Neurologie	Nuklearmedizin	Orthopädie und Unfallchirurgie	Pathologie	Psychiatrie und Psychotherapie	Psychosomatische Medizin und Psychotherapie	Ärztliche Psychotherapeutin oder Ärztlicher Psychotherapeut	Psychologische Psychotherapeutin oder Psychologischer Psychotherapeut	Radiologie	Viszeralchirurgie																						
							1	0	0																																											
III	13	13.3.4	Hämato-/Onkologische Gebührenordnungspositionen	13502	Zusatzpauschale aplasieinduzierende/ Toxizitäts-adaptierte Therapie	0	1	0	0	0	0	0	0	0	0	0	0	0	0	0	0	0	0	0	0	0	0	0	0	0	0	0	0	0	0	0	0	0	0													
III	13	13.3.5	Kardiologische Gebührenordnungspositionen	13541	Grundpauschale - Grundpauschale 6.- 59. Lebensjahr	0	0	0	0	0	1	0	0	0	0	0	0	0	0	0	0	0	0	0	0	0	0	0	0	0	0	0	0	0	0	0	0	0	0	0												
III	13	13.3.5	Kardiologische Gebührenordnungspositionen	13542	Grundpauschale - Grundpauschale ab 60. Lebensjahr	0	0	0	0	0	1	0	0	0	0	0	0	0	0	0	0	0	0	0	0	0	0	0	0	0	0	0	0	0	0	0	0	0	0	0	0											
III	13	13.3.5	Kardiologische Gebührenordnungspositionen	13545	Zusatzpauschale Kardiologie I	0	0	0	0	0	1	0	0	0	0	0	0	0	0	0	0	0	0	0	0	0	0	0	0	0	0	0	0	0	0	0	0	0	0	0	0											
III	13	13.3.5	Kardiologische Gebührenordnungspositionen	13550	Zusatzpauschale Kardiologie II	0	0	0	0	0	1	0	0	0	0	0	0	0	0	0	0	0	0	0	0	0	0	0	0	0	0	0	0	0	0	0	0	0	0	0	0	0										
III	13	13.3.5	Kardiologische Gebührenordnungspositionen	13551	Elektrostimulation des Herzens	0	0	0	0	0	1	0	0	0	0	0	0	0	0	0	0	0	0	0	0	0	0	0	0	0	0	0	0	0	0	0	0	0	0	0	0	0	0									
III	13	13.3.5	Kardiologische Gebührenordnungspositionen	13560	Ergospirometrie	0	0	0	0	0	1	0	0	0	0	0	0	0	0	0	0	0	0	0	0	0	0	0	0	0	0	0	0	0	0	0	0	0	0	0	0	0	0									
III	13	13.3.5	Kardiologische Gebührenordnungspositionen	13571	Funktionsanalyse Herzschrittmarker	0	0	0	0	0	1	0	0	0	0	0	0	0	0	0	0	0	0	0	0	0	0	0	0	0	0	0	0	0	0	0	0	0	0	0	0	0	0	0								
III	13	13.3.5	Kardiologische Gebührenordnungspositionen	13573	Funktionsanalyse Defibrillator/Kardioverter	0	0	0	0	0	1	0	0	0	0	0	0	0	0	0	0	0	0	0	0	0	0	0	0	0	0	0	0	0	0	0	0	0	0	0	0	0	0	0	0							
III	13	13.3.5	Kardiologische Gebührenordnungspositionen	13574	Telemedizinische Kontrolle Defibrillator/Kardioverter	0	0	0	0	0	1	0	0	0	0	0	0	0	0	0	0	0	0	0	0	0	0	0	0	0	0	0	0	0	0	0	0	0	0	0	0	0	0	0	0	0						
III	13	13.3.5	Kardiologische Gebührenordnungspositionen	13575	Funktionsanalyse CRT	0	0	0	0	0	1	0	0	0	0	0	0	0	0	0	0	0	0	0	0	0	0	0	0	0	0	0	0	0	0	0	0	0	0	0	0	0	0	0	0	0						
III	13	13.3.5	Kardiologische Gebührenordnungspositionen	13576	Telemedizinische Funktionsanalyse CRT	0	0	0	0	0	1	0	0	0	0	0	0	0	0	0	0	0	0	0	0	0	0	0	0	0	0	0	0	0	0	0	0	0	0	0	0	0	0	0	0	0	0					
III	13	13.3.7	Pneumologische Gebührenordnungspositionen	13641	Grundpauschale - Grundpauschale 6.- 59. Lebensjahr	1	0	0	0	0	0	0	0	0	0	0	0	0	0	0	0	0	0	0	0	0	0	0	0	0	0	0	0	0	0	0	0	0	0	0	0	0	0	0	0	0						
III	13	13.3.7	Pneumologische Gebührenordnungspositionen	13642	Grundpauschale - Grundpauschale ab 60. Lebensjahr	1	0	0	0	0	0	0	0	0	0	0	0	0	0	0	0	0	0	0	0	0	0	0	0	0	0	0	0	0	0	0	0	0	0	0	0	0	0	0	0	0	0	0	0			
III	13	13.3.7	Pneumologische Gebührenordnungspositionen	13650	Zusatzpauschale Pneumologisch-Diagnostischer Komplex	1	0	0	0	0	0	0	0	0	0	0	0	0	0	0	0	0	0	0	0	0	0	0	0	0	0	0	0	0	0	0	0	0	0	0	0	0	0	0	0	0	0	0	0			
III	13	13.3.7	Pneumologische Gebührenordnungspositionen	13660	Ergospirometrie	1	0	0	0	0	0	0	0	0	0	0	0	0	0	0	0	0	0	0	0	0	0	0	0	0	0	0	0	0	0	0	0	0	0	0	0	0	0	0	0	0	0	0	0	0		
III	13	13.3.7	Pneumologische Gebührenordnungspositionen	13661	Bestimmung des Säurebasenhaushalts und Blutgasanalyse	1	0	0	0	0	0	0	0	0	0	0	0	0	0	0	0	0	0	0	0	0	0	0	0	0	0	0	0	0	0	0	0	0	0	0	0	0	0	0	0	0	0	0	0	0		
III	13	13.3.7	Pneumologische Gebührenordnungspositionen	13662	Bronchoskopie	1	0	0	1	0	0	0	0	0	0	0	0	0	0	0	0	0	0	0	0	0	0	0	0	0	0	0	0	0	0	0	0	0	0	0	0	0	0	0	0	0	0	0	0	0		
III	13	13.3.7	Pneumologische Gebührenordnungspositionen	13663	Zuschlag Intervention, perbronchiale Biopsie, BAL, Broncho-alveoläre Lavage	1	0	0	1	0	0	0	0	0	0	0	0	0	0	0	0	0	0	0	0	0	0	0	0	0	0	0	0	0	0	0	0	0	0	0	0	0	0	0	0	0	0	0	0	0	0	
III	13	13.3.7	Pneumologische Gebührenordnungspositionen	13664	Zuschlag Laservaporisation	1	0	0	1	0	0	0	0	0	0	0	0	0	0	0	0	0	0	0	0	0	0	0	0	0	0	0	0	0	0	0	0	0	0	0	0	0	0	0	0	0	0	0	0	0	0	0
III	13	13.3.7	Pneumologische Gebührenordnungspositionen	13670	Thorakoskopie	1	0	0	1	0	0	0	0	0	0	0	0	0	0	0	0	0	0	0	0	0	0	0	0	0	0	0	0	0	0	0	0	0	0	0	0	0	0	0	0	0	0	0	0	0	0	

Appendix "Tumoren der Lunge und des Thorax" - Abschnitt 1

Bereich	Kapitel	Abschnitt	Abschnitt Bezeichnung	GOP	GOP Bezeichnung	Kernteam											Hinzuzuziehende Fachärztinnen und Fachärzte																											
						Innere Medizin und Pneumologie	Innere Medizin und Hämatologie und Onkologie*	Strahlentherapie	Thoraxchirurgie	Herzchirurgie	Innere Medizin und Kardiologie (Kernteam)	Anästhesiologie	Gefäßchirurgie	Innere Medizin und Angiologie	Innere Medizin und Endokrinologie und Diabetologie	Innere Medizin und Gastroenterologie	Innere Medizin und Kardiologie (Hinzuzuziehende)	Laboratoriumsmedizin	Neurochirurgie	Neurologie	Nuklearmedizin	Orthopädie und Unfallchirurgie	Pathologie	Psychiatrie und Psychotherapie	Psychosomatische Medizin und Psychotherapie	Ärztliche Psychotherapeutin oder Ärztlicher Psychotherapeut	Psychologische Psychotherapeutin oder Psychologischer Psychotherapeut	Radiologie	Viszeralchirurgie															
III	13	13.3.7	Pneumologische Gebührenordnungspositionen	13675	Zusatzpauschale Onkologie	1	0	0	0	0	0	0	0	0	0	0	0	0	0	0	0	0	0	0	0	0	0	0	0	0	0	0	0	0	0	0	0							
III	16	16.3	Diagnostische und therapeutische Gebührenordnungspositionen	16220	Gespräch, Beratung, Erörterung, Abklärung (Einzelbehandlung)	0	0	0	0	0	0	0	0	0	0	0	0	0	0	0	0	0	0	0	0	0	0	0	0	0	0	0	0	0	0	0	0	0						
III	16	16.3	Diagnostische und therapeutische Gebührenordnungspositionen	16232	Diagnostik und/oder Behandlung von Erkrankungen der Wirbelsäule bei Jugendlichen und Erwachsenen	0	0	0	0	0	0	0	0	0	0	0	0	0	0	0	0	0	0	0	0	0	0	0	0	0	0	0	0	0	0	0	0	0	0					
III	16	16.3	Diagnostische und therapeutische Gebührenordnungspositionen	16310	EEG	0	0	0	0	0	0	0	0	0	0	0	0	0	0	0	0	0	0	0	0	0	0	0	0	0	0	0	0	0	0	0	0	0	0	0				
III	16	16.3	Diagnostische und therapeutische Gebührenordnungspositionen	16311	Langzeit-EEG	0	0	0	0	0	0	0	0	0	0	0	0	0	0	0	0	0	0	0	0	0	0	0	0	0	0	0	0	0	0	0	0	0	0	0				
III	16	16.3	Diagnostische und therapeutische Gebührenordnungspositionen	16320	Elektronystagmo-/Okulographie, Blinkreflexprüfung	0	0	0	0	0	0	0	0	0	0	0	0	0	0	0	0	0	0	0	0	0	0	0	0	0	0	0	0	0	0	0	0	0	0	0	0			
III	16	16.3	Diagnostische und therapeutische Gebührenordnungspositionen	16321	Neurophysiologische Untersuchung (SEP, VEP, AEP, MEP)	0	0	0	0	0	0	0	0	0	0	0	0	0	0	0	0	0	0	0	0	0	0	0	0	0	0	0	0	0	0	0	0	0	0	0	0			
III	17	17.2	Nuklearmedizinische Konsiliarpauschalen	17210	Konsiliarpauschale	0	0	0	0	0	0	0	0	0	0	0	0	0	0	0	0	0	0	0	0	0	0	0	0	0	0	0	0	0	0	0	0	0	0	0	0			
III	17	17.3	Diagnostische und therapeutische Gebührenordnungspositionen	17310	Teilkörperszintigraphie	0	0	0	0	0	0	0	0	0	0	0	0	0	0	0	0	0	0	0	0	0	0	0	0	0	0	0	0	0	0	0	0	0	0	0	0	0		
III	17	17.3	Diagnostische und therapeutische Gebührenordnungspositionen	17311	Ganzkörperszintigraphie	0	0	0	0	0	0	0	0	0	0	0	0	0	0	0	0	0	0	0	0	0	0	0	0	0	0	0	0	0	0	0	0	0	0	0	0	0	0	
III	17	17.3	Diagnostische und therapeutische Gebührenordnungspositionen	17312	Zuschlag Ganzkörperzusatz	0	0	0	0	0	0	0	0	0	0	0	0	0	0	0	0	0	0	0	0	0	0	0	0	0	0	0	0	0	0	0	0	0	0	0	0	0	0	
III	17	17.3	Diagnostische und therapeutische Gebührenordnungspositionen	17320	Schilddrüsen-Szintigraphie	0	0	0	0	0	0	0	0	0	0	0	0	0	0	0	0	0	0	0	0	0	0	0	0	0	0	0	0	0	0	0	0	0	0	0	0	0	0	
III	17	17.3	Diagnostische und therapeutische Gebührenordnungspositionen	17321	Radiojod-Zweiphasentest	0	0	0	0	0	0	0	0	0	0	0	0	0	0	0	0	0	0	0	0	0	0	0	0	0	0	0	0	0	0	0	0	0	0	0	0	0	0	
III	17	17.3	Diagnostische und therapeutische Gebührenordnungspositionen	17330	Zusatzpauschale Myokard-Szintigraphie unter Belastung	0	0	0	0	0	0	0	0	0	0	0	0	0	0	0	0	0	0	0	0	0	0	0	0	0	0	0	0	0	0	0	0	0	0	0	0	0	0	
III	17	17.3	Diagnostische und therapeutische Gebührenordnungspositionen	17331	Zusatzpauschale Myokard-Szintigraphie in Ruhe	0	0	0	0	0	0	0	0	0	0	0	0	0	0	0	0	0	0	0	0	0	0	0	0	0	0	0	0	0	0	0	0	0	0	0	0	0	0	0
III	17	17.3	Diagnostische und therapeutische Gebührenordnungspositionen	17332	Zusatzpauschale nuklearmedizinische Herzfunktionsdiagnostik unter Belastung	0	0	0	0	0	0	0	0	0	0	0	0	0	0	0	0	0	0	0	0	0	0	0	0	0	0	0	0	0	0	0	0	0	0	0	0	0	0	0

Appendix "Tumoren der Lunge und des Thorax" - Abschnitt 1

Bereich	Kapitel	Abschnitt	Abschnitt Bezeichnung	GOP	GOP Bezeichnung	Kernteam										Hinzuzuziehende Fachärztinnen und Fachärzte																	
						Innere Medizin und Pneumologie	Innere Medizin und Hämatologie und Onkologie*	Strahlentherapie	Thoraxchirurgie	Herzchirurgie	Innere Medizin und Kardiologie (Kernteam)	Anästhesiologie	Gefäßchirurgie	Innere Medizin und Angiologie	Innere Medizin und Endokrinologie und Diabetologie	Innere Medizin und Gastroenterologie	Innere Medizin und Kardiologie (Hinzuzuziehende)	Laboratoriumsmedizin	Neurochirurgie	Neurologie	Nuklearmedizin	Orthopädie und Unfallchirurgie	Pathologie	Psychiatrie und Psychotherapie	Psychosomatische Medizin und Psychotherapie	Ärztliche Psychotherapeutin oder Ärztlicher Psychotherapeut	Psychologische Psychotherapeutin oder Psychologischer Psychotherapeut	Radiologie	Viszeralchirurgie				
III	17	17.3	Diagnostische und therapeutische Gebührenordnungspositionen	17333	Zusatzpauschale nuklearmedizinische Herzfunktionsdiagnostik in Ruhe	0	0	0	0	0	0	0	0	0	0	0	0	0	0	1	0	0	0	0	0	0	0	0	0	0	0	0	0
III	17	17.3	Diagnostische und therapeutische Gebührenordnungspositionen	17340	Zusatzpauschale Nierenfunktionsdiagnostik	0	0	0	0	0	0	0	0	0	0	0	0	0	0	0	1	0	0	0	0	0	0	0	0	0	0	0	0
III	17	17.3	Diagnostische und therapeutische Gebührenordnungspositionen	17341	Zuschlag bei Intervention	0	0	0	0	0	0	0	0	0	0	0	0	0	0	0	1	0	0	0	0	0	0	0	0	0	0	0	0
III	17	17.3	Diagnostische und therapeutische Gebührenordnungspositionen	17350	Zusatzpauschale nuklearmedizinisch-hämatologische Untersuchung	0	0	0	0	0	0	0	0	0	0	0	0	0	0	0	1	0	0	0	0	0	0	0	0	0	0	0	0
III	17	17.3	Diagnostische und therapeutische Gebührenordnungspositionen	17351	Zusatzpauschale nuklearmedizinisch-intestinale Funktionsdiagnostik	0	0	0	0	0	0	0	0	0	0	0	0	0	0	0	1	0	0	0	0	0	0	0	0	0	0	0	0
III	17	17.3	Diagnostische und therapeutische Gebührenordnungspositionen	17360	Zuschlag Extravasalphasenuntersuchung bei Mehrphasenzintigraphie	0	0	0	0	0	0	0	0	0	0	0	0	0	0	0	1	0	0	0	0	0	0	0	0	0	0	0	0
III	17	17.3	Diagnostische und therapeutische Gebührenordnungspositionen	17361	Zuschlag sequentielle Aufnahmetechnik	0	0	0	0	0	0	0	0	0	0	0	0	0	0	0	1	0	0	0	0	0	0	0	0	0	0	0	0
III	17	17.3	Diagnostische und therapeutische Gebührenordnungspositionen	17362	Zuschlag SPECT, Einkopf	0	0	0	0	0	0	0	0	0	0	0	0	0	0	0	1	0	0	0	0	0	0	0	0	0	0	0	0
III	17	17.3	Diagnostische und therapeutische Gebührenordnungspositionen	17363	Zuschlag SPECT, Zwei- oder Mehrkopf	0	0	0	0	0	0	0	0	0	0	0	0	0	0	0	1	0	0	0	0	0	0	0	0	0	0	0	0
III	17	17.3	Diagnostische und therapeutische Gebührenordnungspositionen	17370	Zusatzpauschale Radiojodtherapie	0	0	0	0	0	0	0	0	0	0	0	0	0	0	0	1	0	0	0	0	0	0	0	0	0	0	0	0
III	18	18.3	Diagnostische und therapeutische Gebührenordnungspositionen	18311	Zusatzpauschale Behandlung und ggf. Diagnostik von Erkrankungen des Stütz- und Bewegungsapparates bei Jugendlichen und bei Erwachsenen	0	0	0	0	0	0	0	0	0	0	0	0	0	0	0	0	1	0	0	0	0	0	0	0	0	0	0	0
III	19	19.2	Pathologische Konsiliarpauschalen	19210	Konsiliarpauschale	0	0	0	0	0	0	0	0	0	0	0	0	0	0	0	0	0	1	0	0	0	0	0	0	0	0	0	0
III	19	19.3	Diagnostische Gebührenordnungspositionen	19310	Histologische oder zytologische Untersuchung eines Materials	0	0	0	0	0	0	0	0	0	0	0	0	0	0	0	0	0	1	0	0	0	0	0	0	0	0	0	0
III	19	19.3	Diagnostische Gebührenordnungspositionen	19312	Zuschlag zu den Gebührenordnungspositionen 19310, 19311 und 19315 für die Anwendung von Sonderverfahren	0	0	0	0	0	0	0	0	0	0	0	0	0	0	0	0	0	1	0	0	0	0	0	0	0	0	0	0
III	19	19.3	Diagnostische Gebührenordnungspositionen	19313	Zuschlag zu der Gebührenordnungsposition 19310 und 19315	0	0	0	0	0	0	0	0	0	0	0	0	0	0	0	0	0	1	0	0	0	0	0	0	0	0	0	0

Appendix "Tumoren der Lunge und des Thorax" - Abschnitt 1

Bereich	Kapitel	Abschnitt	Abschnitt Bezeichnung	GOP	GOP Bezeichnung	Kernteam											Hinzuzuziehende Fachärztinnen und Fachärzte																		
						Innere Medizin und Pneumologie	Innere Medizin und Hämatologie und Onkologie*	Strahlentherapie	Thoraxchirurgie	Herzchirurgie	Innere Medizin und Kardiologie (Kernteam)	Anästhesiologie	Gefäßchirurgie	Innere Medizin und Angiologie	Innere Medizin und Endokrinologie und Diabetologie	Innere Medizin und Gastroenterologie	Innere Medizin und Kardiologie (Hinzuzuziehende)	Laboratoriumsmedizin	Neurochirurgie	Neurologie	Nuklearmedizin	Orthopädie und Unfallchirurgie	Pathologie	Psychiatrie und Psychotherapie	Psychosomatische Medizin und Psychotherapie	Ärztliche Psychotherapeutin oder Ärztlicher Psychotherapeut	Psychologische Psychotherapeutin oder Psychologischer Psychotherapeut	Radiologie	Viszeralchirurgie						
III	19	19.3	Diagnostische Gebührenordnungspositionen	19314	Zuschlag zu der Gebührenordnungsposition 19310, Einbettung in Kunststoff	0	0	0	0	0	0	0	0	0	0	0	0	0	0	0	0	0	0	0	1	0	0	0	0	0	0	0	0	0	
III	19	19.3	Diagnostische Gebührenordnungspositionen	19320	Histologische oder zytologische Untersuchung eines Materials unter Anwendung eines immunchemischen Sonderverfahrens	0	0	0	0	0	0	0	0	0	0	0	0	0	0	0	0	0	0	0	1	0	0	0	0	0	0	0	0	0	
III	19	19.3	Diagnostische Gebührenordnungspositionen	19321	Immunhistochemischer und/oder immunzytochemischer Nachweis von Rezeptoren	0	0	0	0	0	0	0	0	0	0	0	0	0	0	0	0	0	0	0	1	0	0	0	0	0	0	0	0	0	
III	19	19.3	Diagnostische Gebührenordnungspositionen	19330	Zytologische Untersuchung eines Materials mit DNA-Bestimmung	0	0	0	0	0	0	0	0	0	0	0	0	0	0	0	0	0	0	0	1	0	0	0	0	0	0	0	0	0	
III	19	19.3	Diagnostische Gebührenordnungspositionen	19332	Identifizierung von Zell- oder Gewebsstrukturen an morphologischem Untersuchungsgut	0	0	0	0	0	0	0	0	0	0	0	0	0	0	0	0	0	0	0	1	0	0	0	0	0	0	0	0	0	
III	19	19.4.1	Pauschalen der in-vitro-Diagnostik tumorgenetischer Veränderungen	19401	Grundpauschale tumorgenetische in-vitro-Diagnostik	0	0	0	0	0	0	0	0	0	0	0	0	0	0	0	0	0	0	0	1	0	0	0	0	0	0	0	0	0	
III	19	19.4.1	Pauschalen der in-vitro-Diagnostik tumorgenetischer Veränderungen	19402	Zuschlag für eine wissenschaftlich ärztliche Beurteilung komplexer krankheitsrelevanter tumorgenetischer Analysen im individuellen Kontext	0	0	0	0	0	0	0	0	0	0	0	0	0	0	0	0	0	0	0	1	0	0	0	0	0	0	0	0	0	
III	19	19.4.1	Pauschalen der in-vitro-Diagnostik tumorgenetischer Veränderungen	19403	Laborgrundpauschale Tumorgenetik	0	0	0	0	0	0	0	0	0	0	0	0	0	0	0	0	0	0	0	1	0	0	0	0	0	0	0	0	0	
III	19	19.4.1	Pauschalen der in-vitro-Diagnostik tumorgenetischer Veränderungen	19404	Aufarbeitung einer Gewebe- oder Organprobe	0	0	0	0	0	0	0	0	0	0	0	0	0	0	0	0	0	0	0	1	0	0	0	0	0	0	0	0	0	0
III	19	19.4.2	In-vitro-Diagnostik tumorgenetischer Veränderungen	19411	Gezielte Untersuchung einer/eines krankheitsrelevanten oder krankheitsauslösenden Translokation/Fusionsgens	0	0	0	0	0	0	0	0	0	0	0	0	0	0	0	0	0	0	0	1	0	0	0	0	0	0	0	0	0	0
III	19	19.4.2	In-vitro-Diagnostik tumorgenetischer Veränderungen	19421	Gezielter Nachweis oder Ausschluss einer krankheitsrelevanten oder krankheitsauslösenden somatischen genomischen Punktmutation, Deletion oder Duplikation in kodierenden oder regulatorischen Sequenzen	0	0	0	0	0	0	0	0	0	0	0	0	0	0	0	0	0	0	0	1	0	0	0	0	0	0	0	0	0	0

Diese Version ist nicht mehr in Kraft.

Appendix "Tumoren der Lunge und des Thorax" - Abschnitt 1

Bereich	Kapitel	Abschnitt	Abschnitt Bezeichnung	GOP	GOP Bezeichnung	Kernteam										Hinzuzuziehende Fachärztinnen und Fachärzte															
						Innere Medizin und Pneumologie	Innere Medizin und Hämatologie und Onkologie*	Strahlentherapie	Thoraxchirurgie	Herzchirurgie	Innere Medizin und Kardiologie (Kernteam)	Anästhesiologie	Gefäßchirurgie	Innere Medizin und Angiologie	Innere Medizin und Endokrinologie und Diabetologie	Innere Medizin und Gastroenterologie	Innere Medizin und Kardiologie (Hinzuzuziehende)	Laboratoriumsmedizin	Neurochirurgie	Neurologie	Nuklearmedizin	Orthopädie und Unfallchirurgie	Pathologie	Psychiatrie und Psychotherapie	Psychosomatische Medizin und Psychotherapie	Ärztliche Psychotherapeutin oder Ärztlicher Psychotherapeut	Psychologische Psychotherapeutin oder Psychologischer Psychotherapeut	Radiologie	Viszeralchirurgie		
						0	0	0	0	0	0	0	0	0	0	0	0	0	0	0	0	0	0	0	0	0	0	0	0	0	0
III	19	19.4.2	In-vitro-Diagnostik tumorgenetischer Veränderungen	19424	Mutationssuche zum Nachweis oder Ausschluss einer krankheitsrelevanten oder krankheitsauslösenden somatischen genomischen Mutation in bis zu 20 Kilobasen kodierender Sequenz einschließlich zugehöriger regulatorischer Sequenzen	0	0	0	0	0	0	0	0	0	0	0	0	0	0	0	0	0	1	0	0	0	0	0	0	0	0
III	19	19.4.4	In-vitro-Diagnostik tumorgenetischer Veränderungen zur Indikationsstellung einer pharmakologischen Therapie	19450	Molekularzytogenetische Charakterisierung chromosomaler Aberrationen an Inter- oder Metaphasen mittels in-situ-Hybridisierung oder Untersuchung auf Mikrodeletionen/-duplikationen	0	0	0	0	0	0	0	0	0	0	0	0	0	0	0	0	0	1	0	0	0	0	0	0	0	0
III	19	19.4.4	In-vitro-Diagnostik tumorgenetischer Veränderungen zur Indikationsstellung einer pharmakologischen Therapie	19451	Gezielte Untersuchung einer somatischen genomischen Punktmutation, einer Deletion oder Duplikation in kodierenden oder regulatorischen Sequenzen	0	0	0	0	0	0	0	0	0	0	0	0	0	0	0	0	0	1	0	0	0	0	0	0	0	0
III	19	19.4.4	In-vitro-Diagnostik tumorgenetischer Veränderungen zur Indikationsstellung einer pharmakologischen Therapie	19452	Gezielte Untersuchung einer/eines krankheitsrelevanten oder krankheitsauslösenden Translokation/Fusionsgens	0	0	0	0	0	0	0	0	0	0	0	0	0	0	0	0	0	1	0	0	0	0	0	0	0	0
III	19	19.4.4	In-vitro-Diagnostik tumorgenetischer Veränderungen zur Indikationsstellung einer pharmakologischen Therapie	19453	Mutationssuche zum Nachweis oder Ausschluss einer krankheitsrelevanten oder krankheitsauslösenden somatischen genomischen Mutation in bis zu 20 Kilobasen kodierender Sequenz einschließlich zugehöriger regulatorischer Sequenzen	0	0	0	0	0	0	0	0	0	0	0	0	0	0	0	0	0	1	0	0	0	0	0	0	0	0
III	19	19.4.4	In-vitro-Diagnostik tumorgenetischer Veränderungen zur Indikationsstellung einer pharmakologischen Therapie	19460	Nachweis der T790M-EGFR-Mutation in freien Nucleinsäuren	0	0	0	0	0	0	0	0	0	0	0	0	0	0	0	0	0	1	0	0	0	0	0	0	0	0
III	19	19.4.4	In-vitro-Diagnostik tumorgenetischer Veränderungen zur Indikationsstellung einer pharmakologischen Therapie	19461	Nachweis oder Ausschluss von allen bekannten EGFR-aktivierenden Mutationen in den Exonen 18 bis 21 mittels Flussigbiopsie	0	0	0	0	0	0	0	0	0	0	0	0	0	0	0	0	0	1	0	0	0	0	0	0	0	0
III	21	21.3	Diagnostische und therapeutische Gebührenordnungspositionen	21220	Gespräch, Beratung, Erörterung, Abklärung (Einzelbehandlung)	0	0	0	0	0	0	0	0	0	0	0	0	0	0	0	0	0	0	1	0	0	0	0	0	0	0

Diese Anlage Version ist nicht mehr in Kraft.

Appendix "Tumoren der Lunge und des Thorax" - Abschnitt 1

Bereich	Kapitel	Abschnitt	Abschnitt Bezeichnung	GOP	GOP Bezeichnung	Kernteam											Hinzuzuziehende Fachärztinnen und Fachärzte																				
						Innere Medizin und Pneumologie	Innere Medizin und Hämatologie und Onkologie*	Strahlentherapie	Thoraxchirurgie	Herzchirurgie	Innere Medizin und Kardiologie (Kernteam)	Anästhesiologie	Gefäßchirurgie	Innere Medizin und Angiologie	Innere Medizin und Endokrinologie und Diabetologie	Innere Medizin und Gastroenterologie	Innere Medizin und Kardiologie (Hinzuzuziehende)	Laboratoriumsmedizin	Neurochirurgie	Neurologie	Nuklearmedizin	Orthopädie und Unfallchirurgie	Pathologie	Psychiatrie und Psychotherapie	Psychosomatische Medizin und Psychotherapie	Ärztliche Psychotherapeutin oder Ärztlicher Psychotherapeut	Psychologische Psychotherapeutin oder Psychologischer Psychotherapeut	Radiologie	Viszeralchirurgie								
III	21	21.3	Diagnostische und therapeutische Gebührenordnungspositionen	21221	Psychiatrische Behandlung (Gruppenbehandlung)	0	0	0	0	0	0	0	0	0	0	0	0	0	0	0	0	0	0	0	0	1	0	0	0	0	0	0	0	0	0	0	0
III	24	24.2	Radiologische Konsiliarpauschalen	24211	Konsiliarpauschale - Konsiliarpauschale 6. - 59. Lebensjahr	0	0	0	0	0	0	0	0	0	0	0	0	0	0	0	0	0	0	0	0	0	0	0	0	0	0	0	0	0	1	0	
III	24	24.2	Radiologische Konsiliarpauschalen	24212	Konsiliarpauschale - Konsiliarpauschale ab 60. Lebensjahr	0	0	0	0	0	0	0	0	0	0	0	0	0	0	0	0	0	0	0	0	0	0	0	0	0	0	0	0	1	0		
III	25	25.2	Strahlentherapeutische Konsiliarpauschalen	25211	Konsiliarpauschale bei bösartiger Erkrankung	0	0	1	0	0	0	0	0	0	0	0	0	0	0	0	0	0	0	0	0	0	0	0	0	0	0	0	0	0	0	0	
III	25	25.2	Strahlentherapeutische Konsiliarpauschalen	25214	Konsiliarpauschale nach strahlentherapeutischer Behandlung	0	0	1	0	0	0	0	0	0	0	0	0	0	0	0	0	0	0	0	0	0	0	0	0	0	0	0	0	0	0	0	
III	25	25.3.1	Weichstrahl- oder Orthovolttherapie	25310	Weichstrahl- oder Orthovolttherapie	0	0	1	0	0	0	0	0	0	0	0	0	0	0	0	0	0	0	0	0	0	0	0	0	0	0	0	0	0	0	0	
III	25	25.3.2	Hochvolttherapie (mindestens 1 MeV)	25320	Bestrahlung Telekoltgerät (gut-/bösig) oder Linearbeschleuniger (gutartig)	0	0	1	0	0	0	0	0	0	0	0	0	0	0	0	0	0	0	0	0	0	0	0	0	0	0	0	0	0	0	0	
III	25	25.3.2	Hochvolttherapie (mindestens 1 MeV)	25321	Bestrahlung mit Linearbeschleuniger bei bösartigen Erkrankungen	0	0	1	0	0	0	0	0	0	0	0	0	0	0	0	0	0	0	0	0	0	0	0	0	0	0	0	0	0	0	0	
III	25	25.3.2	Hochvolttherapie (mindestens 1 MeV)	25322	Zuschlag Bestrahlungsfelder	0	0	1	0	0	0	0	0	0	0	0	0	0	0	0	0	0	0	0	0	0	0	0	0	0	0	0	0	0	0	0	
III	25	25.3.2	Hochvolttherapie (mindestens 1 MeV)	25323	3-D-Technik, Großfeld-, Halbkörperbestrahlung	0	0	1	0	0	0	0	0	0	0	0	0	0	0	0	0	0	0	0	0	0	0	0	0	0	0	0	0	0	0	0	
III	25	25.3.3	Brachytherapie	25331	Intrakavitäre/Intraluminale Brachytherapie	0	0	1	0	0	0	0	0	0	0	0	0	0	0	0	0	0	0	0	0	0	0	0	0	0	0	0	0	0	0	0	
III	25	25.3.3	Brachytherapie	25333	Interstitielle Brachytherapie	0	0	1	0	0	0	0	0	0	0	0	0	0	0	0	0	0	0	0	0	0	0	0	0	0	0	0	0	0	0	0	
III	25	25.3.4	Bestrahlungsplanung	25340	Bestrahlungsplanung I	0	0	1	0	0	0	0	0	0	0	0	0	0	0	0	0	0	0	0	0	0	0	0	0	0	0	0	0	0	0	0	
III	25	25.3.4	Bestrahlungsplanung	25341	Bestrahlungsplanung II	0	0	1	0	0	0	0	0	0	0	0	0	0	0	0	0	0	0	0	0	0	0	0	0	0	0	0	0	0	0	0	
III	25	25.3.4	Bestrahlungsplanung	25342	Bestrahlungsplanung III	0	0	1	0	0	0	0	0	0	0	0	0	0	0	0	0	0	0	0	0	0	0	0	0	0	0	0	0	0	0	0	
IV	30	30.4	Physikalische Therapie	30410	Atemgymnastik (Einzelbehandlung)	1	1	0	1	1	1	0	0	0	0	0	0	0	0	0	0	0	0	0	0	0	0	0	0	0	0	0	0	0	0	0	
IV	30	30.4	Physikalische Therapie	30411	Atemgymnastik (Gruppenbehandlung)	1	1	0	1	1	1	0	0	0	0	0	0	0	0	0	0	0	0	0	0	0	0	0	0	0	0	0	0	0	0	0	
IV	30	30.4	Physikalische Therapie	30420	Krankengymnastik (Einzelbehandlung)	1	1	0	1	1	1	0	0	0	0	0	0	0	0	0	0	0	0	0	0	0	0	0	0	0	0	0	0	0	0	0	
IV	30	30.4	Physikalische Therapie	30421	Krankengymnastik (Gruppenbehandlung)	1	1	0	1	1	1	0	0	0	0	0	0	0	0	0	0	0	0	0	0	0	0	0	0	0	0	0	0	0	0	0	
IV	30	30.6	Proktologie	30600	Zusatzpauschale Prokto-/Rektoskopie	0	0	0	0	0	0	0	0	0	0	0	1	0	0	0	0	0	0	0	0	0	0	0	0	0	0	0	0	0	0	1	
IV	30	30.6	Proktologie	30601	Zuschlag für die Polypektenentfernung	0	0	0	0	0	0	0	0	0	0	0	1	0	0	0	0	0	0	0	0	0	0	0	0	0	0	0	0	0	0	1	
IV	30	30.7.1	Schmerztherapeutische Versorgung chronisch schmerzkranker Patienten	30700	Grundpauschale schmerztherapeutischer Patient	1	1	0	1	1	1	1	0	0	0	0	0	0	0	0	0	0	0	0	0	0	0	0	0	0	0	0	0	0	0	0	

Appendix "Tumoren der Lunge und des Thorax" - Abschnitt 1

Bereich	Kapitel	Abschnitt	Abschnitt Bezeichnung	GOP	GOP Bezeichnung	Kernteam										Hinzuzuziehende Fachärztinnen und Fachärzte															
						Innere Medizin und Pneumologie	Innere Medizin und Hämatologie und Onkologie*	Strahlentherapie	Thoraxchirurgie	Herzchirurgie	Innere Medizin und Kardiologie (Kernteam)	Anästhesiologie	Gefäßchirurgie	Innere Medizin und Angiologie	Innere Medizin und Endokrinologie und Diabetologie	Innere Medizin und Gastroenterologie	Innere Medizin und Kardiologie (Hinzuzuziehende)	Laboratoriumsmedizin	Neurochirurgie	Neurologie	Nuklearmedizin	Orthopädie und Unfallchirurgie	Pathologie	Psychiatrie und Psychotherapie	Psychosomatische Medizin und Psychotherapie	Ärztliche Psychotherapeutin oder Ärztlicher Psychotherapeut	Psychologische Psychotherapeutin oder Psychologischer Psychotherapeut	Radiologie	Viszeralchirurgie		
IV	30	30.7.1	Schmerztherapeutische Versorgung chronisch schmerzkranker Patienten	30702	Zusatzpauschale Schmerztherapie	1	1	0	1	1	1	1	0	0	0	0	0	0	0	0	0	0	0	0	0	0	0	0	0	0	
IV	30	30.7.1	Schmerztherapeutische Versorgung chronisch schmerzkranker Patienten	30706	Teilnahme an einer schmerztherapeutischen Fallkonferenz gemäß § 5 Abs. 3 der Qualitätssicherungsvereinbarung Schmerztherapie	1	1	0	1	1	1	1	0	0	0	0	0	0	0	0	0	0	0	0	0	0	0	0	0	0	
IV	30	30.7.1	Schmerztherapeutische Versorgung chronisch schmerzkranker Patienten	30708	Beratung und Erörterung und/oder Abklärung im Rahmen der Schmerztherapie	1	1	0	1	1	1	1	0	0	0	0	0	0	0	0	0	0	0	0	0	0	0	0	0	0	
IV	30	30.7.2	Andere schmerztherapeutische Behandlungen	30710	Infusion von nach der BtMVV verschreibungspflichtigen Analgetika oder von Lokalanästhetika	1	1	0	1	1	1	1	1	1	1	1	1	0	1	1	0	1	0	0	0	0	0	0	0	1	
IV	30	30.7.2	Andere schmerztherapeutische Behandlungen	30722	Sympathikusblockade am thorakalen oder lumbalen Grenzstrang	1	1	0	1	1	1	1	0	0	0	0	0	0	0	0	0	0	0	0	0	0	0	0	0	0	
IV	30	30.7.2	Andere schmerztherapeutische Behandlungen	30723	Ganglionäre Opioid-Applikation	1	1	0	1	1	1	1	0	0	0	0	0	0	0	1	0	0	0	0	0	0	0	0	0	0	
IV	30	30.7.2	Andere schmerztherapeutische Behandlungen	30724	Spinalnerven-Analgesie und Analgesie der Rami communicantes an den Foramina intervertebralia	1	1	0	1	1	1	1	0	0	0	0	0	0	0	0	0	0	0	0	0	0	0	0	0	0	
IV	30	30.7.2	Andere schmerztherapeutische Behandlungen	30731	Plexusanalgesie, Spinal- oder Periduralanalgesie	1	1	0	1	1	1	1	0	0	0	0	0	0	0	0	0	0	0	0	0	0	0	0	0	0	
IV	30	30.7.2	Andere schmerztherapeutische Behandlungen	30740	Überprüfung eines zur Langzeitanalgesie angelegten Plexus-, Peridural- oder Spinalkatheters oder Funktionskontrolle und/oder Wiederauffüllung einer Medikamentenpumpe und/oder eines programmierbaren Stimulationsgerätes	1	1	0	1	1	1	1	0	0	0	0	0	0	0	0	0	0	0	0	0	0	0	0	0	0	
IV	30	30.7.2	Andere schmerztherapeutische Behandlungen	30750	Erstprogrammierung einer externen Medikamentenpumpe zur Langzeitanalgesie	1	1	0	1	1	1	1	0	0	0	0	0	0	1	1	0	0	0	0	0	0	0	0	0	0	
IV	30	30.7.2	Andere schmerztherapeutische Behandlungen	30760	Dokumentierte Überwachung im Anschluss an die Gebührenscheidungspositionen 30710, 30721, 30722, 30724 und 30730	1	1	0	1	1	1	1	1	1	1	1	1	1	0	1	1	0	1	0	0	0	0	0	0	0	1
IV	32	32.2.1	Basisuntersuchungen	32030	Orientierende Untersuchung	1	1	1	1	1	1	0	0	0	0	0	0	1	0	0	0	0	0	0	0	0	0	0	0	0	
IV	32	32.2.1	Basisuntersuchungen	32031	Harn-Mikroskopie	1	1	1	1	1	1	0	0	0	0	0	0	1	0	0	0	0	0	0	0	0	0	0	0	0	
IV	32	32.2.1	Basisuntersuchungen	32032	pH-Wert	1	1	1	1	1	1	0	0	0	0	0	0	1	0	0	0	0	0	0	0	0	0	0	0	0	
IV	32	32.2.1	Basisuntersuchungen	32033	Harnstreifenfest	1	1	1	1	1	1	0	0	0	0	0	0	1	0	0	0	0	0	0	0	0	0	0	0	0	

Appendix "Tumoren der Lunge und des Thorax" - Abschnitt 1

Bereich	Kapitel	Abschnitt	Abschnitt Bezeichnung	GOP	GOP Bezeichnung	Kernteam											Hinzuzuziehende Fachärztinnen und Fachärzte																
						Innere Medizin und Pneumologie	Innere Medizin und Hämatologie und Onkologie*	Strahlentherapie	Thoraxchirurgie	Herzchirurgie	Innere Medizin und Kardiologie (Kernteam)	Anästhesiologie	Gefäßchirurgie	Innere Medizin und Angiologie	Innere Medizin und Endokrinologie und Diabetologie	Innere Medizin und Gastroenterologie	Innere Medizin und Kardiologie (Hinzuzuziehende)	Laboratoriumsmedizin	Neurochirurgie	Neurologie	Nuklearmedizin	Orthopädie und Unfallchirurgie	Pathologie	Psychiatrie und Psychotherapie	Psychosomatische Medizin und Psychotherapie	Ärztliche Psychotherapeutin oder Ärztlicher Psychotherapeut	Psychologische Psychotherapeutin oder Psychologischer Psychotherapeut	Radiologie	Viszeralchirurgie				
IV	32	32.2.1	Basisuntersuchungen	32035	Quantitative Bestimmung mit physikalischer oder chemischer Messung oder Zellzählung, gilt für die Gebührenordnungspositionen 32035 bis 32039 - Erythrozytenzählung	1	1	1	1	1	1	0	0	0	0	0	0	1	0	0	0	0	0	0	0	0	0	0	0	0	0	0	0
IV	32	32.2.1	Basisuntersuchungen	32036	Quantitative Bestimmung mit physikalischer oder chemischer Messung oder Zellzählung, gilt für die Gebührenordnungspositionen 32035 bis 32039 - Leukozytenzählung	1	1	1	1	1	1	0	0	0	0	0	0	1	0	0	0	0	0	0	0	0	0	0	0	0	0	0	0
IV	32	32.2.1	Basisuntersuchungen	32037	Quantitative Bestimmung mit physikalischer oder chemischer Messung oder Zellzählung, gilt für die Gebührenordnungspositionen 32035 bis 32039 - Thrombozytenzählung	1	1	1	1	1	1	0	0	0	0	0	1	0	0	0	0	0	0	0	0	0	0	0	0	0	0	0	0
IV	32	32.2.1	Basisuntersuchungen	32038	Quantitative Bestimmung mit physikalischer oder chemischer Messung oder Zellzählung, gilt für die Gebührenordnungspositionen 32035 bis 32039 - Hämoglobin	1	1	1	1	1	1	0	0	0	0	0	1	0	0	0	0	0	0	0	0	0	0	0	0	0	0	0	0
IV	32	32.2.1	Basisuntersuchungen	32039	Quantitative Bestimmung mit physikalischer oder chemischer Messung oder Zellzählung, gilt für die Gebührenordnungspositionen 32035 bis 32039 - Hämatokrit	1	1	1	1	1	1	0	0	0	0	0	1	0	0	0	0	0	0	0	0	0	0	0	0	0	0	0	0
IV	32	32.2.1	Basisuntersuchungen	32042	BSG	1	1	1	1	1	1	0	0	0	0	0	1	0	0	0	0	0	0	0	0	0	0	0	0	0	0	0	0
IV	32	32.2.2	Mikroskopische Untersuchungen	32045	Mikroskopische Untersuchung eines Körpermaterials	1	1	1	1	1	1	0	0	0	0	0	1	0	0	0	0	0	0	0	0	0	0	0	0	0	0	0	0
IV	32	32.2.2	Mikroskopische Untersuchungen	32047	Mikroskopische Untersuchung eines Körpermaterials nach differenzierender Färbung, ggf. einschl. Zellzählung, gilt für die Gebührenordnungspositionen 32031 bis 32035 - Retikulozytenzählung	1	1	1	1	1	1	0	0	0	0	0	1	0	0	0	0	0	0	0	0	0	0	0	0	0	0	0	0

Appendix "Tumoren der Lunge und des Thorax" - Abschnitt 1

Bereich	Kapitel	Abschnitt	Abschnitt Bezeichnung	GOP	GOP Bezeichnung	Kernteam											Hinzuzuziehende Fachärztinnen und Fachärzte														
						Innere Medizin und Pneumologie	Innere Medizin und Hämatologie und Onkologie*	Strahlentherapie	Thoraxchirurgie	Herzchirurgie	Innere Medizin und Kardiologie (Kernteam)	Anästhesiologie	Gefäßchirurgie	Innere Medizin und Angiologie	Innere Medizin und Endokrinologie und Diabetologie	Innere Medizin und Gastroenterologie	Innere Medizin und Kardiologie (Hinzuzuziehende)	Laboratoriumsmedizin	Neurochirurgie	Neurologie	Nuklearmedizin	Orthopädie und Unfallchirurgie	Pathologie	Psychiatrie und Psychotherapie	Psychosomatische Medizin und Psychotherapie	Ärztliche Psychotherapeutin oder Ärztlicher Psychotherapeut	Psychologische Psychotherapeutin oder Psychologischer Psychotherapeut	Radiologie	Viszeralchirurgie		
IV	32	32.2.2	Mikroskopische Untersuchungen	32050	Mikroskopische Untersuchung eines Körpermaterials nach differenzierender Färbung, ggf. einschl. Zellzählung, gilt für die Gebührenordnungspositionen 32031 bis 32035 - Mikroskopische Untersuchung nach Gram-Färbung	1	1	1	1	1	1	0	0	0	0	0	0	0	0	0	0	0	0	0	0	0	0	0	0	0	0
IV	32	32.2.2	Mikroskopische Untersuchungen	32051	Differenzial-Blutbild	1	1	1	1	1	1	0	0	0	0	0	0	0	0	0	0	0	0	0	0	0	0	0	0	0	0
IV	32	32.2.2	Mikroskopische Untersuchungen	32052	Bestandteile im Sammelharn, quantitativ	1	1	1	1	1	1	0	0	0	0	0	0	0	0	0	0	0	0	0	0	0	0	0	0	0	0
IV	32	32.2.3	Physikalische oder chemische Untersuchungen	32055	Konzentrationsbestimmung eines Arzneimittels	1	1	1	1	1	1	0	0	0	0	0	0	0	0	0	0	0	0	0	0	0	0	0	0	0	0
IV	32	32.2.3	Physikalische oder chemische Untersuchungen	32056	Quantitative Bestimmung von Substraten, Enzymaktivitäten oder Elektrolyten, auch mittels trägergebundener (vorportionierter) Reagenzien, gilt für die Gebührenordnungspositionen 32041 bis 32073 - Gesamteiweiß	1	1	1	1	1	1	0	0	0	0	0	0	0	0	0	0	0	0	0	0	0	0	0	0	0	0
IV	32	32.2.3	Physikalische oder chemische Untersuchungen	32057	Quantitative Bestimmung von Substraten, Enzymaktivitäten oder Elektrolyten, auch mittels trägergebundener (vorportionierter) Reagenzien, gilt für die Gebührenordnungspositionen 32041 bis 32073 - Glukose	1	1	1	1	1	1	0	0	0	0	0	0	0	0	0	0	0	0	0	0	0	0	0	0	0	0
IV	32	32.2.3	Physikalische oder chemische Untersuchungen	32058	Quantitative Bestimmung von Substraten, Enzymaktivitäten oder Elektrolyten, auch mittels trägergebundener (vorportionierter) Reagenzien, gilt für die Gebührenordnungspositionen 32041 bis 32073 - Bilirubin gesamt	1	1	1	1	1	1	0	0	0	0	0	0	0	0	0	0	0	0	0	0	0	0	0	0	0	0
IV	32	32.2.3	Physikalische oder chemische Untersuchungen	32059	Quantitative Bestimmung von Substraten, Enzymaktivitäten oder Elektrolyten, auch mittels trägergebundener (vorportionierter) Reagenzien, gilt für die Gebührenordnungspositionen 32041 bis 32073 - Bilirubin direkt	1	1	1	1	1	1	0	0	0	0	0	0	0	0	0	0	0	0	0	0	0	0	0	0	0	0

Appendix "Tumoren der Lunge und des Thorax" - Abschnitt 1

Bereich	Kapitel	Abschnitt	Abschnitt Bezeichnung	GOP	GOP Bezeichnung	Kernteam										Hinzuzuziehende Fachärztinnen und Fachärzte															
						Innere Medizin und Pneumologie	Innere Medizin und Hämatologie und Onkologie*	Strahlentherapie	Thoraxchirurgie	Herzchirurgie	Innere Medizin und Kardiologie (Kernteam)	Anästhesiologie	Gefäßchirurgie	Innere Medizin und Angiologie	Innere Medizin und Endokrinologie und Diabetologie	Innere Medizin und Gastroenterologie	Innere Medizin und Kardiologie (Hinzuzuziehende)	Laboratoriumsmedizin	Neurochirurgie	Neurologie	Nuklearmedizin	Orthopädie und Unfallchirurgie	Pathologie	Psychiatrie und Psychotherapie	Psychosomatische Medizin und Psychotherapie	Ärztliche Psychotherapeutin oder Ärztlicher Psychotherapeut	Psychologische Psychotherapeutin oder Psychologischer Psychotherapeut	Radiologie	Viszeralchirurgie		
IV	32	32.2.3	Physikalische oder chemische Untersuchungen	32060	Quantitative Bestimmung von Substraten, Enzymaktivitäten oder Elektrolyten, auch mittels trägergebundener (vorportionierter) Reagenzien, gilt für die Gebührenordnungspositionen 32041 bis 32073 - Cholesterin gesamt	1	1	1	1	1	1	0	0	0	0	0	0	1	0	0	0	0	0	0	0	0	0	0	0	0	0
IV	32	32.2.3	Physikalische oder chemische Untersuchungen	32061	Quantitative Bestimmung von Substraten, Enzymaktivitäten oder Elektrolyten, auch mittels trägergebundener (vorportionierter) Reagenzien, gilt für die Gebührenordnungspositionen 32041 bis 32073 - HDL-Cholesterin	1	1	1	1	1	1	0	0	0	0	0	0	1	0	0	0	0	0	0	0	0	0	0	0	0	0
IV	32	32.2.3	Physikalische oder chemische Untersuchungen	32062	Quantitative Bestimmung von Substraten, Enzymaktivitäten oder Elektrolyten, auch mittels trägergebundener (vorportionierter) Reagenzien, gilt für die Gebührenordnungspositionen 32041 bis 32073 - LDL-Cholesterin	1	1	1	1	1	1	0	0	0	0	0	0	1	0	0	0	0	0	0	0	0	0	0	0	0	0
IV	32	32.2.3	Physikalische oder chemische Untersuchungen	32063	Quantitative Bestimmung von Substraten, Enzymaktivitäten oder Elektrolyten, auch mittels trägergebundener (vorportionierter) Reagenzien, gilt für die Gebührenordnungspositionen 32041 bis 32073 - Triglyceride	1	1	1	1	1	1	0	0	0	0	0	0	1	0	0	0	0	0	0	0	0	0	0	0	0	0
IV	32	32.2.3	Physikalische oder chemische Untersuchungen	32064	Quantitative Bestimmung von Substraten, Enzymaktivitäten oder Elektrolyten, auch mittels trägergebundener (vorportionierter) Reagenzien, gilt für die Gebührenordnungspositionen 32041 bis 32073 - Harnsäure	1	1	1	1	1	1	0	0	0	0	0	0	1	0	0	0	0	0	0	0	0	0	0	0	0	0
IV	32	32.2.3	Physikalische oder chemische Untersuchungen	32065	Quantitative Bestimmung von Substraten, Enzymaktivitäten oder Elektrolyten, auch mittels trägergebundener (vorportionierter) Reagenzien, gilt für die Gebührenordnungspositionen 32041 bis 32073 - Harnstoff	1	1	1	1	1	1	0	0	0	0	0	0	1	0	0	0	0	0	0	0	0	0	0	0	0	0

Appendix "Tumoren der Lunge und des Thorax" - Abschnitt 1

Bereich	Kapitel	Abschnitt	Abschnitt Bezeichnung	GOP	GOP Bezeichnung	Kernteam										Hinzuzuziehende Fachärztinnen und Fachärzte														
						Innere Medizin und Pneumologie	Innere Medizin und Hämatologie und Onkologie*	Strahlentherapie	Thoraxchirurgie	Herzchirurgie	Innere Medizin und Kardiologie (Kernteam)	Anästhesiologie	Gefäßchirurgie	Innere Medizin und Angiologie	Innere Medizin und Endokrinologie und Diabetologie	Innere Medizin und Gastroenterologie	Innere Medizin und Kardiologie (Hinzuzuziehende)	Laboratoriumsmedizin	Neurochirurgie	Neurologie	Nuklearmedizin	Orthopädie und Unfallchirurgie	Pathologie	Psychiatrie und Psychotherapie	Psychosomatische Medizin und Psychotherapie	Ärztliche Psychotherapeutin oder Ärztlicher Psychotherapeut	Psychologische Psychotherapeutin oder Psychologischer Psychotherapeut	Radiologie	Viszeralchirurgie	
IV	32	32.2.3	Physikalische oder chemische Untersuchungen	32066	Quantitative Bestimmung von Substraten, Enzymaktivitäten oder Elektrolyten, auch mittels trägergebundener (vorportionierter) Reagenzien, gilt für die Gebührenordnungspositionen 32041 bis 32073 - Kreatinin (Jaffe-Methode)	1	1	1	1	1	1	0	0	0	0	0	0	1	0	0	0	0	0	0	0	0	0	0	0	0
IV	32	32.2.3	Physikalische oder chemische Untersuchungen	32067	Quantitative Bestimmung von Substraten, Enzymaktivitäten oder Elektrolyten, auch mittels trägergebundener (vorportionierter) Reagenzien, gilt für die Gebührenordnungspositionen 32041 bis 32073 - Kreatinin, enzymatisch	1	1	1	1	1	1	0	0	0	0	0	0	1	0	0	0	0	0	0	0	0	0	0	0	0
IV	32	32.2.3	Physikalische oder chemische Untersuchungen	32068	Quantitative Bestimmung von Substraten, Enzymaktivitäten oder Elektrolyten, auch mittels trägergebundener (vorportionierter) Reagenzien, gilt für die Gebührenordnungspositionen 32041 bis 32073 - Alkalische Phosphatase	1	1	1	1	1	1	0	0	0	0	0	0	1	0	0	0	0	0	0	0	0	0	0	0	0
IV	32	32.2.3	Physikalische oder chemische Untersuchungen	32069	Quantitative Bestimmung von Substraten, Enzymaktivitäten oder Elektrolyten, auch mittels trägergebundener (vorportionierter) Reagenzien, gilt für die Gebührenordnungspositionen 32041 bis 32073 - GOT	1	1	1	1	1	1	0	0	0	0	0	0	1	0	0	0	0	0	0	0	0	0	0	0	0
IV	32	32.2.3	Physikalische oder chemische Untersuchungen	32070	Quantitative Bestimmung von Substraten, Enzymaktivitäten oder Elektrolyten, auch mittels trägergebundener (vorportionierter) Reagenzien, gilt für die Gebührenordnungspositionen 32041 bis 32073 - GPT	1	1	1	1	1	1	0	0	0	0	0	0	1	0	0	0	0	0	0	0	0	0	0	0	0
IV	32	32.2.3	Physikalische oder chemische Untersuchungen	32071	Quantitative Bestimmung von Substraten, Enzymaktivitäten oder Elektrolyten, auch mittels trägergebundener (vorportionierter) Reagenzien, gilt für die Gebührenordnungspositionen 32041 bis 32073 - Gamma-GT	1	1	1	1	1	1	0	0	0	0	0	0	1	0	0	0	0	0	0	0	0	0	0	0	0

Appendix "Tumoren der Lunge und des Thorax" - Abschnitt 1

Bereich	Kapitel	Abschnitt	Abschnitt Bezeichnung	GOP	GOP Bezeichnung	Kernteam										Hinzuzuziehende Fachärztinnen und Fachärzte															
						Innere Medizin und Pneumologie	Innere Medizin und Hämatologie und Onkologie*	Strahlentherapie	Thoraxchirurgie	Herzchirurgie	Innere Medizin und Kardiologie (Kernteam)	Anästhesiologie	Gefäßchirurgie	Innere Medizin und Angiologie	Innere Medizin und Endokrinologie und Diabetologie	Innere Medizin und Gastroenterologie	Innere Medizin und Kardiologie (Hinzuzuziehende)	Laboratoriumsmedizin	Neurochirurgie	Neurologie	Nuklearmedizin	Orthopädie und Unfallchirurgie	Pathologie	Psychiatrie und Psychotherapie	Psychosomatische Medizin und Psychotherapie	Ärztliche Psychotherapeutin oder Ärztlicher Psychotherapeut	Psychologische Psychotherapeutin oder Psychologischer Psychotherapeut	Radiologie	Viszeralchirurgie		
IV	32	32.2.3	Physikalische oder chemische Untersuchungen	32072	Quantitative Bestimmung von Substraten, Enzymaktivitäten oder Elektrolyten, auch mittels trägergebundener (vorportionierter) Reagenzien, gilt für die Gebührenordnungspositionen 32041 bis 32073 - Alpha-Amylase	1	1	1	1	1	1	0	0	0	0	0	0	1	0	0	0	0	0	0	0	0	0	0	0	0	0
IV	32	32.2.3	Physikalische oder chemische Untersuchungen	32073	Quantitative Bestimmung von Substraten, Enzymaktivitäten oder Elektrolyten, auch mittels trägergebundener (vorportionierter) Reagenzien, gilt für die Gebührenordnungspositionen 32041 bis 32073 - Lipase	1	1	1	1	1	1	0	0	0	0	0	0	1	0	0	0	0	0	0	0	0	0	0	0	0	0
IV	32	32.2.3	Physikalische oder chemische Untersuchungen	32074	Quantitative Bestimmung von Substraten, Enzymaktivitäten oder Elektrolyten, auch mittels trägergebundener (vorportionierter) Reagenzien, gilt für die Gebührenordnungspositionen 32041 bis 32073 - Creatinkinase (CK)	1	1	1	1	1	1	0	0	0	0	0	0	1	0	0	0	0	0	0	0	0	0	0	0	0	0
IV	32	32.2.3	Physikalische oder chemische Untersuchungen	32075	Quantitative Bestimmung von Substraten, Enzymaktivitäten oder Elektrolyten, auch mittels trägergebundener (vorportionierter) Reagenzien, gilt für die Gebührenordnungspositionen 32041 bis 32073 - LDH	1	1	1	1	1	1	0	0	0	0	0	0	1	0	0	0	0	0	0	0	0	0	0	0	0	0
IV	32	32.2.3	Physikalische oder chemische Untersuchungen	32076	Quantitative Bestimmung von Substraten, Enzymaktivitäten oder Elektrolyten, auch mittels trägergebundener (vorportionierter) Reagenzien, gilt für die Gebührenordnungspositionen 32041 bis 32073 - GLDH	1	1	1	1	1	1	0	0	0	0	0	0	1	0	0	0	0	0	0	0	0	0	0	0	0	0
IV	32	32.2.3	Physikalische oder chemische Untersuchungen	32077	Quantitative Bestimmung von Substraten, Enzymaktivitäten oder Elektrolyten, auch mittels trägergebundener (vorportionierter) Reagenzien, gilt für die Gebührenordnungspositionen 32041 bis 32073 - HBDH	1	1	1	1	1	1	0	0	0	0	0	0	1	0	0	0	0	0	0	0	0	0	0	0	0	0

Diese Angebotsversion ist nicht mehr in Kraft.

Appendix "Tumoren der Lunge und des Thorax" - Abschnitt 1

Bereich	Kapitel	Abschnitt	Abschnitt Bezeichnung	GOP	GOP Bezeichnung	Kernteam										Hinzuzuziehende Fachärztinnen und Fachärzte																		
						Innere Medizin und Pneumologie	Innere Medizin und Hämatologie und Onkologie*	Strahlentherapie	Thoraxchirurgie	Herzchirurgie	Innere Medizin und Kardiologie (Kernteam)	Anästhesiologie	Gefäßchirurgie	Innere Medizin und Angiologie	Innere Medizin und Endokrinologie und Diabetologie	Innere Medizin und Gastroenterologie	Innere Medizin und Kardiologie (Hinzuzuziehende)	Laboratoriumsmedizin	Neurochirurgie	Neurologie	Nuklearmedizin	Orthopädie und Unfallchirurgie	Pathologie	Psychiatrie und Psychotherapie	Psychosomatische Medizin und Psychotherapie	Ärztliche Psychotherapeutin oder Ärztlicher Psychotherapeut	Psychologische Psychotherapeutin oder Psychologischer Psychotherapeut	Radiologie	Viszeralchirurgie					
IV	32	32.2.3	Physikalische oder chemische Untersuchungen	32078	Quantitative Bestimmung von Substraten, Enzymaktivitäten oder Elektrolyten, auch mittels trägergebundener (vorportionierter) Reagenzien, gilt für die Gebührenordnungspositionen 32041 bis 32073 - Cholinesterase	1	1	1	1	1	1	0	0	0	0	0	0	1	0	0	0	0	0	0	0	0	0	0	0	0	0	0	0	
IV	32	32.2.3	Physikalische oder chemische Untersuchungen	32079	Quantitative Bestimmung von Substraten, Enzymaktivitäten oder Elektrolyten, auch mittels trägergebundener (vorportionierter) Reagenzien, gilt für die Gebührenordnungspositionen 32041 bis 32073 - Saure Phosphatase	1	1	1	1	1	1	0	0	0	0	0	0	1	0	0	0	0	0	0	0	0	0	0	0	0	0	0	0	
IV	32	32.2.3	Physikalische oder chemische Untersuchungen	32081	Quantitative Bestimmung von Substraten, Enzymaktivitäten oder Elektrolyten, auch mittels trägergebundener (vorportionierter) Reagenzien, gilt für die Gebührenordnungspositionen 32041 bis 32073 - Kalium	1	1	1	1	1	1	0	0	0	0	0	0	1	0	0	0	0	0	0	0	0	0	0	0	0	0	0	0	
IV	32	32.2.3	Physikalische oder chemische Untersuchungen	32082	Quantitative Bestimmung von Substraten, Enzymaktivitäten oder Elektrolyten, auch mittels trägergebundener (vorportionierter) Reagenzien, gilt für die Gebührenordnungspositionen 32041 bis 32073 - Calcium	1	1	1	1	1	1	0	0	0	0	0	0	1	0	0	0	0	0	0	0	0	0	0	0	0	0	0	0	0
IV	32	32.2.3	Physikalische oder chemische Untersuchungen	32083	Quantitative Bestimmung von Substraten, Enzymaktivitäten oder Elektrolyten, auch mittels trägergebundener (vorportionierter) Reagenzien, gilt für die Gebührenordnungspositionen 32041 bis 32073 - Natrium	1	1	1	1	1	1	0	0	0	0	0	0	1	0	0	0	0	0	0	0	0	0	0	0	0	0	0	0	0
IV	32	32.2.3	Physikalische oder chemische Untersuchungen	32084	Quantitative Bestimmung von Substraten, Enzymaktivitäten oder Elektrolyten, auch mittels trägergebundener (vorportionierter) Reagenzien, gilt für die Gebührenordnungspositionen 32041 bis 32073 - Chlorid	1	1	1	1	1	1	0	0	0	0	0	0	1	0	0	0	0	0	0	0	0	0	0	0	0	0	0	0	0

Diese Angebotsversion ist nicht mehr in Kraft.

Appendix "Tumoren der Lunge und des Thorax" - Abschnitt 1

Bereich	Kapitel	Abschnitt	Abschnitt Bezeichnung	GOP	GOP Bezeichnung	Kernteam										Hinzuzuziehende Fachärztinnen und Fachärzte															
						Innere Medizin und Pneumologie	Innere Medizin und Hämatologie und Onkologie*	Strahlentherapie	Thoraxchirurgie	Herzchirurgie	Innere Medizin und Kardiologie (Kernteam)	Anästhesiologie	Gefäßchirurgie	Innere Medizin und Angiologie	Innere Medizin und Endokrinologie und Diabetologie	Innere Medizin und Gastroenterologie	Innere Medizin und Kardiologie (Hinzuzuziehende)	Laboratoriumsmedizin	Neurochirurgie	Neurologie	Nuklearmedizin	Orthopädie und Unfallchirurgie	Pathologie	Psychiatrie und Psychotherapie	Psychosomatische Medizin und Psychotherapie	Ärztliche Psychotherapeutin oder Ärztlicher Psychotherapeut	Psychologische Psychotherapeutin oder Psychologischer Psychotherapeut	Radiologie	Viszeralchirurgie		
IV	32	32.2.3	Physikalische oder chemische Untersuchungen	32085	Quantitative Bestimmung von Substraten, Enzymaktivitäten oder Elektrolyten, auch mittels trägergebundener (vorportionierter) Reagenzien, gilt für die Gebührenordnungspositionen 32041 bis 32073 - Eisen	1	1	1	1	1	1	0	0	0	0	0	0	1	0	0	0	0	0	0	0	0	0	0	0	0	0
IV	32	32.2.3	Physikalische oder chemische Untersuchungen	32086	Quantitative Bestimmung von Substraten, Enzymaktivitäten oder Elektrolyten, auch mittels trägergebundener (vorportionierter) Reagenzien, gilt für die Gebührenordnungspositionen 32041 bis 32073 - Phosphor anorganisch	1	1	1	1	1	1	0	0	0	0	0	0	1	0	0	0	0	0	0	0	0	0	0	0	0	0
IV	32	32.2.3	Physikalische oder chemische Untersuchungen	32087	Quantitative Bestimmung von Substraten, Enzymaktivitäten oder Elektrolyten, auch mittels trägergebundener (vorportionierter) Reagenzien, gilt für die Gebührenordnungspositionen 32041 bis 32073 - Lithium	1	1	1	1	1	1	0	0	0	0	0	0	1	0	0	0	0	0	0	0	0	0	0	0	0	0
IV	32	32.2.3	Physikalische oder chemische Untersuchungen	32089	Zuschlag Trägergebundene Reagenzien	1	1	1	1	1	1	0	0	0	0	0	0	1	0	0	0	0	0	0	0	0	0	0	0	0	0
IV	32	32.2.3	Physikalische oder chemische Untersuchungen	32092	Quantitative Bestimmung - CK-MB	1	1	1	1	1	1	0	0	0	0	0	0	1	0	0	0	0	0	0	0	0	0	0	0	0	0
IV	32	32.2.3	Physikalische oder chemische Untersuchungen	32094	Quantitative Bestimmung - HbA1, HbA1c	1	1	1	1	1	1	0	0	0	0	0	0	1	0	0	0	0	0	0	0	0	0	0	0	0	0
IV	32	32.2.3	Physikalische oder chemische Untersuchungen	32097	Quantitative Bestimmung mittels Immunoassay, - Untersuchung des/der natürlichen Peptides/Peptide BNP und/oder NT-Pro-BNP und/oder MR-Pro-ANP	1	1	1	1	1	1	0	0	0	0	0	0	1	0	0	0	0	0	0	0	0	0	0	0	0	0
IV	32	32.2.3	Physikalische oder chemische Untersuchungen	32101	Quantitative Bestimmung mittels Immunoassay, - TSH	1	1	1	1	1	1	0	0	0	0	0	0	1	0	0	0	0	0	0	0	0	0	0	0	0	0
IV	32	32.2.3	Physikalische oder chemische Untersuchungen	32103	Quantitative immunochemische Bestimmung im Serum, gilt für die Gebührenordnungspositionen 32090 bis 32093 - IgA	1	1	1	1	1	1	0	0	0	0	0	0	1	0	0	0	0	0	0	0	0	0	0	0	0	0
IV	32	32.2.3	Physikalische oder chemische Untersuchungen	32104	Quantitative immunochemische Bestimmung im Serum, gilt für die Gebührenordnungspositionen 32090 bis 32093 - IgG	1	1	1	1	1	1	0	0	0	0	0	0	1	0	0	0	0	0	0	0	0	0	0	0	0	0

Appendix "Tumoren der Lunge und des Thorax" - Abschnitt 1

Bereich	Kapitel	Abschnitt	Abschnitt Bezeichnung	GOP	GOP Bezeichnung	Kernteam												Hinzuzuziehende Fachärztinnen und Fachärzte																
						Innere Medizin und Pneumologie	Innere Medizin und Hämatologie und Onkologie*	Strahlentherapie	Thoraxchirurgie	Herzchirurgie	Innere Medizin und Kardiologie (Kernteam)	Anästhesiologie	Gefäßchirurgie	Innere Medizin und Angiologie	Innere Medizin und Endokrinologie und Diabetologie	Innere Medizin und Gastroenterologie	Innere Medizin und Kardiologie (Hinzuzuziehende)	Laboratoriumsmedizin	Neurochirurgie	Neurologie	Nuklearmedizin	Orthopädie und Unfallchirurgie	Pathologie	Psychiatrie und Psychotherapie	Psychosomatische Medizin und Psychotherapie	Ärztliche Psychotherapeutin oder Ärztlicher Psychotherapeut	Psychologische Psychotherapeutin oder Psychologischer Psychotherapeut	Radiologie	Viszeralchirurgie					
																														1	1	1	1	1
IV	32	32.2.3	Physikalische oder chemische Untersuchungen	32105	Quantitative immunochemische Bestimmung im Serum, gilt für die Gebührenordnungspositionen 32090 bis 32093 - IgM	1	1	1	1	1	1	0	0	0	0	0	0	1	0	0	0	0	0	0	0	0	0	0	0	0	0	0	0	
IV	32	32.2.3	Physikalische oder chemische Untersuchungen	32106	Quantitative immunochemische Bestimmung im Serum, gilt für die Gebührenordnungspositionen 32090 bis 32093 - Transferrin	1	1	1	1	1	1	0	0	0	0	0	0	1	0	0	0	0	0	0	0	0	0	0	0	0	0	0	0	
IV	32	32.2.3	Physikalische oder chemische Untersuchungen	32107	Serum-Elektrophorese	1	1	1	1	1	1	0	0	0	0	0	0	1	0	0	0	0	0	0	0	0	0	0	0	0	0	0	0	
IV	32	32.2.4	Gerinnungsuntersuchungen	32110	Untersuchungen zur Abklärung einer plasmatischen Gerinnungsstörung oder zur Verlaufskontrolle bei Antikoagulantientherapie, gilt für die Gebührenordnungspositionen 32100 bis 32107 - Blutungszeit (standardisiert)	1	1	1	1	1	1	0	0	0	0	0	0	1	0	0	0	0	0	0	0	0	0	0	0	0	0	0	0	
IV	32	32.2.4	Gerinnungsuntersuchungen	32112	Untersuchungen zur Abklärung einer plasmatischen Gerinnungsstörung oder zur Verlaufskontrolle bei Antikoagulantientherapie, gilt für die Gebührenordnungspositionen 32100 bis 32107 - PTT	1	1	1	1	1	1	0	0	0	0	0	0	1	0	0	0	0	0	0	0	0	0	0	0	0	0	0	0	
IV	32	32.2.4	Gerinnungsuntersuchungen	32113	Untersuchungen zur Abklärung einer plasmatischen Gerinnungsstörung oder zur Verlaufskontrolle bei Antikoagulantientherapie, gilt für die Gebührenordnungspositionen 32100 bis 32107 - Quick-Wert, Plasma	1	1	1	1	1	1	0	0	0	0	0	0	1	0	0	0	0	0	0	0	0	0	0	0	0	0	0	0	0
IV	32	32.2.4	Gerinnungsuntersuchungen	32114	Untersuchungen zur Abklärung einer plasmatischen Gerinnungsstörung oder zur Verlaufskontrolle bei Antikoagulantientherapie, gilt für die Gebührenordnungspositionen 32100 bis 32107 - Quick-Wert, Kapillarblut	1	1	1	1	1	1	0	0	0	0	0	0	1	0	0	0	0	0	0	0	0	0	0	0	0	0	0	0	0
IV	32	32.2.4	Gerinnungsuntersuchungen	32115	Untersuchungen zur Abklärung einer plasmatischen Gerinnungsstörung oder zur Verlaufskontrolle bei Antikoagulantientherapie, gilt für die Gebührenordnungspositionen 32100 bis 32107 - Thrombinzeit	1	1	1	1	1	1	0	0	0	0	0	0	1	0	0	0	0	0	0	0	0	0	0	0	0	0	0	0	0

Appendix "Tumoren der Lunge und des Thorax" - Abschnitt 1

Bereich	Kapitel	Abschnitt	Abschnitt Bezeichnung	GOP	GOP Bezeichnung	Kernteam										Hinzuzuziehende Fachärztinnen und Fachärzte																
						Innere Medizin und Pneumologie	Innere Medizin und Hämatologie und Onkologie*	Strahlentherapie	Thoraxchirurgie	Herzchirurgie	Innere Medizin und Kardiologie (Kernteam)	Anästhesiologie	Gefäßchirurgie	Innere Medizin und Angiologie	Innere Medizin und Endokrinologie und Diabetologie	Innere Medizin und Gastroenterologie	Innere Medizin und Kardiologie (Hinzuzuziehende)	Laboratoriumsmedizin	Neurochirurgie	Neurologie	Nuklearmedizin	Orthopädie und Unfallchirurgie	Pathologie	Psychiatrie und Psychotherapie	Psychosomatische Medizin und Psychotherapie	Ärztliche Psychotherapeutin oder Ärztlicher Psychotherapeut	Psychologische Psychotherapeutin oder Psychologischer Psychotherapeut	Radiologie	Viszeralchirurgie			
IV	32	32.2.4	Gerinnungsuntersuchungen	32116	Untersuchungen zur Abklärung einer plasmatischen Gerinnungsstörung oder zur Verlaufskontrolle bei Antikoagulantientherapie, gilt für die Gebührenordnungspositionen 32100 bis 32107 - Fibrinogen	1	1	1	1	1	1	0	0	0	0	0	0	1	0	0	0	0	0	0	0	0	0	0	0	0	0	0
IV	32	32.2.4	Gerinnungsuntersuchungen	32117	Untersuchungen zur Abklärung einer plasmatischen Gerinnungsstörung oder zur Verlaufskontrolle bei Antikoagulantientherapie, gilt für die Gebührenordnungspositionen 32100 bis 32107 - Fibrinmonomere, Spaltprodukte (qualitativ)	1	1	1	1	1	1	0	0	0	0	0	0	1	0	0	0	0	0	0	0	0	0	0	0	0	0	0
IV	32	32.2.5	Funktions- und Komplexuntersuchungen	32120	Mechanisieretes Blutbild, Retikulozytenzählung	1	1	1	1	1	1	0	0	0	0	0	0	1	0	0	0	0	0	0	0	0	0	0	0	0	0	0
IV	32	32.2.5	Funktions- und Komplexuntersuchungen	32121	Mechanisierte Leukozytendifferenzierung	1	1	1	1	1	1	0	0	0	0	0	0	1	0	0	0	0	0	0	0	0	0	0	0	0	0	0
IV	32	32.2.5	Funktions- und Komplexuntersuchungen	32122	Mechanisierter vollständiger Blutstatus	1	1	1	1	1	1	0	0	0	0	0	0	1	0	0	0	0	0	0	0	0	0	0	0	0	0	0
IV	32	32.2.5	Funktions- und Komplexuntersuchungen	32123	Zuschlag bei nachfolgender mikroskopischer Differenzierung	1	1	1	1	1	1	0	0	0	0	0	0	1	0	0	0	0	0	0	0	0	0	0	0	0	0	0
IV	32	32.2.5	Funktions- und Komplexuntersuchungen	32124	Endogene Kreatininclearance	1	1	1	1	1	1	0	0	0	0	0	0	1	0	0	0	0	0	0	0	0	0	0	0	0	0	0
IV	32	32.2.6	Immunologische Untersuchungen und Untersuchungen auf Drogen	32128	Immunologischer oder gleichwertiger chemischer Nachweis, ggf. einschl. mehrerer Probenverdünnungen, gilt für die Gebührenordnungspositionen 32120 bis 32128 - CRP	1	1	1	1	1	1	0	0	0	0	0	0	1	0	0	0	0	0	0	0	0	0	0	0	0	0	0
IV	32	32.2.6	Immunologische Untersuchungen und Untersuchungen auf Drogen	32130	Immunologischer oder gleichwertiger chemischer Nachweis, ggf. einschl. mehrerer Probenverdünnungen, gilt für die Gebührenordnungspositionen 32120 bis 32128 - Streptolysin O-Antikörper	1	1	1	1	1	1	0	0	0	0	0	0	1	0	0	0	0	0	0	0	0	0	0	0	0	0	0
IV	32	32.2.6	Immunologische Untersuchungen und Untersuchungen auf Drogen	32132	Immunologischer oder gleichwertiger chemischer Nachweis, ggf. einschl. mehrerer Probenverdünnungen, gilt für die Gebührenordnungspositionen 32120 bis 32128 - Schwangerschaftsnachweis	1	1	1	1	1	1	0	0	0	0	0	0	1	0	0	0	0	0	0	0	0	0	0	0	0	0	0

Appendix "Tumoren der Lunge und des Thorax" - Abschnitt 1

Bereich	Kapitel	Abschnitt	Abschnitt Bezeichnung	GOP	GOP Bezeichnung	Kernteam										Hinzuzuziehende Fachärztinnen und Fachärzte																		
						Innere Medizin und Pneumologie	Innere Medizin und Hämatologie und Onkologie*	Strahlentherapie	Thoraxchirurgie	Herzchirurgie	Innere Medizin und Kardiologie (Kernteam)	Anästhesiologie	Gefäßchirurgie	Innere Medizin und Angiologie	Innere Medizin und Endokrinologie und Diabetologie	Innere Medizin und Gastroenterologie	Innere Medizin und Kardiologie (Hinzuzuziehende)	Laboratoriumsmedizin	Neurochirurgie	Neurologie	Nuklearmedizin	Orthopädie und Unfallchirurgie	Pathologie	Psychiatrie und Psychotherapie	Psychosomatische Medizin und Psychotherapie	Ärztliche Psychotherapeutin oder Ärztlicher Psychotherapeut	Psychologische Psychotherapeutin oder Psychologischer Psychotherapeut	Radiologie	Viszeralchirurgie					
IV	32	32.2.6	Immunologische Untersuchungen und Untersuchungen auf Drogen	32133	Immunologischer oder gleichwertiger chemischer Nachweis, ggf. einschl. mehrerer Probenverdünnungen, gilt für die Gebührenordnungspositionen 32120 bis 32128 - Mononucleose-Test	1	1	1	1	1	1	0	0	0	0	0	0	0	0	0	1	0	0	0	0	0	0	0	0	0	0	0	0	0
IV	32	32.2.6	Immunologische Untersuchungen und Untersuchungen auf Drogen	32134	Immunologischer oder gleichwertiger chemischer Nachweis, ggf. einschl. mehrerer Probenverdünnungen, gilt für die Gebührenordnungspositionen 32120 bis 32128 - Myoglobin	1	1	1	1	1	1	0	0	0	0	0	0	0	0	1	0	0	0	0	0	0	0	0	0	0	0	0	0	0
IV	32	32.2.6	Immunologische Untersuchungen und Untersuchungen auf Drogen	32135	Immunologischer oder gleichwertiger chemischer Nachweis, ggf. einschl. mehrerer Probenverdünnungen, gilt für die Gebührenordnungspositionen 32120 bis 32128 - Urin-Mikroalbumin	1	1	1	1	1	1	0	0	0	0	0	0	0	1	0	0	0	0	0	0	0	0	0	0	0	0	0	0	0
IV	32	32.2.6	Immunologische Untersuchungen und Untersuchungen auf Drogen	32136	Immunologischer oder gleichwertiger chemischer Nachweis, ggf. einschl. mehrerer Probenverdünnungen, gilt für die Gebührenordnungspositionen 32120 bis 32128 - Urin-Alpha-1-Mikroglobulin	1	1	1	1	1	1	0	0	0	0	0	0	0	1	0	0	0	0	0	0	0	0	0	0	0	0	0	0	0
IV	32	32.2.6	Immunologische Untersuchungen und Untersuchungen auf Drogen	32150	Immunologischer Nachweis von Troponin I und/oder Troponin T auf einem vorgefertigten Reagenzträger bei akutem koronarem Syndrom (ACS), ggf. einschl. apparativer quantitativer Auswertung	1	1	1	1	1	1	0	0	0	0	0	0	0	1	0	0	0	0	0	0	0	0	0	0	0	0	0	0	0
IV	32	32.2.7	Mikrobiologische Untersuchungen	32151	Kulturelle bakteriologische und/oder mykologische Untersuchung	1	1	1	1	1	1	0	0	0	0	0	0	0	0	1	0	0	0	0	0	0	0	0	0	0	0	0	0	0
IV	32	32.3.1	Mikroskopische Untersuchungen	32163	Mikroskopische Differenzierung eines Materials als gefärbte(r) Ausstrich(e) oder als Tupfpräparat(e) eines Organpunktes, gilt für die Gebührenordnungspositionen 32160 bis 32164 - Knochenmarks-Punktat	0	0	0	0	0	0	0	0	0	0	0	0	0	0	1	0	0	0	0	0	0	0	0	0	0	0	0	0	0

Appendix "Tumoren der Lunge und des Thorax" - Abschnitt 1

Bereich	Kapitel	Abschnitt	Abschnitt Bezeichnung	GOP	GOP Bezeichnung	Kernteam											Hinzuzuziehende Fachärztinnen und Fachärzte																				
						Innere Medizin und Pneumologie	Innere Medizin und Hämatologie und Onkologie*	Strahlentherapie	Thoraxchirurgie	Herzchirurgie	Innere Medizin und Kardiologie (Kernteam)	Anästhesiologie	Gefäßchirurgie	Innere Medizin und Angiologie	Innere Medizin und Endokrinologie und Diabetologie	Innere Medizin und Gastroenterologie	Innere Medizin und Kardiologie (Hinzuzuziehende)	Laboratoriumsmedizin	Neurochirurgie	Neurologie	Nuklearmedizin	Orthopädie und Unfallchirurgie	Pathologie	Psychiatrie und Psychotherapie	Psychosomatische Medizin und Psychotherapie	Ärztliche Psychotherapeutin oder Ärztlicher Psychotherapeut	Psychologische Psychotherapeutin oder Psychologischer Psychotherapeut	Radiologie	Viszeralchirurgie								
IV	32	32.3.1	Mikroskopische Untersuchungen	32164	Mikroskopische Differenzierung eines Materials als gefärbte(r) Ausstrich(e) oder als Tupfpräparat(e) eines Organpunktes, gilt für die Gebührenordnungspositionen 32160 bis 32164 - Lymphknoten-Punktat	0	0	0	0	0	0	0	0	0	0	0	0	0	0	0	0	0	1	0	0	0	0	0	0	0	0	0	0	0	0	0	0
IV	32	32.3.1	Mikroskopische Untersuchungen	32176	Mikroskopische Untersuchung eines Körpermaterials auf Krankheitserreger nach differenzierender Färbung, gilt für die Gebührenordnungspositionen 32175 bis 32182 - Ziehl-Neelsen-Färbung auf Mykobakterien	0	0	0	0	0	0	0	0	0	0	0	0	0	0	0	0	0	1	0	0	0	0	0	0	0	0	0	0	0	0	0	0
IV	32	32.3.1	Mikroskopische Untersuchungen	32177	Mikroskopische Untersuchung eines Körpermaterials auf Krankheitserreger nach differenzierender Färbung, gilt für die Gebührenordnungspositionen 32175 bis 32182 - Färbung mit Fluorochromen (z. B. Auramin) auf Mykobakterien	0	0	0	0	0	0	0	0	0	0	0	0	0	0	0	0	0	1	0	0	0	0	0	0	0	0	0	0	0	0	0	0
IV	32	32.3.1	Mikroskopische Untersuchungen	32179	Mikroskopische Untersuchung eines Körpermaterials auf Krankheitserreger nach differenzierender Färbung, gilt für die Gebührenordnungspositionen 32175 bis 32182 - Karbolfuchsinfärbung auf Kryptosporidien	0	0	0	0	0	0	0	0	0	0	0	0	0	0	0	0	0	1	0	0	0	0	0	0	0	0	0	0	0	0	0	0
IV	32	32.3.1	Mikroskopische Untersuchungen	32180	Mikroskopische Untersuchung eines Körpermaterials auf Krankheitserreger nach differenzierender Färbung, gilt für die Gebührenordnungspositionen 32175 bis 32182 - Tuschepräparat auf Kryptokokken	0	0	0	0	0	0	0	0	0	0	0	0	0	0	0	0	0	1	0	0	0	0	0	0	0	0	0	0	0	0	0	0
IV	32	32.3.1	Mikroskopische Untersuchungen	32181	Mikroskopische Untersuchung eines Körpermaterials auf Krankheitserreger nach differenzierender Färbung, gilt für die Gebührenordnungspositionen 32175 bis 32182 - Färbung mit Fluorochromen auf Pilze	0	0	0	0	0	0	0	0	0	0	0	0	0	0	0	0	0	1	0	0	0	0	0	0	0	0	0	0	0	0	0	0

Appendix "Tumoren der Lunge und des Thorax" - Abschnitt 1

					Kernteam							Hinzuzuziehende Fachärztinnen und Fachärzte																		
Bereich	Kapitel	Abschnitt	Abschnitt Bezeichnung	GOP	GOP Bezeichnung	Innere Medizin und Pneumologie	Innere Medizin und Hämatologie und Onkologie*	Strahlentherapie	Thoraxchirurgie	Herzchirurgie	Innere Medizin und Kardiologie (Kernteam)	Anästhesiologie	Gefäßchirurgie	Innere Medizin und Angiologie	Innere Medizin und Endokrinologie und Diabetologie	Innere Medizin und Gastroenterologie	Innere Medizin und Kardiologie (Hinzuzuziehende)	Laboratoriumsmedizin	Neurochirurgie	Neurologie	Nuklearmedizin	Orthopädie und Unfallchirurgie	Pathologie	Psychiatrie und Psychotherapie	Psychosomatische Medizin und Psychotherapie	Ärztliche Psychotherapeutin oder Ärztlicher Psychotherapeut	Psychologische Psychotherapeutin oder Psychologischer Psychotherapeut	Radiologie	Viszeralchirurgie	
IV	32	32.3.1	Mikroskopische Untersuchungen	32187	Mikroskopische Untersuchung eines Körpermaterials auf Krankheitserreger nach differenzierender Färbung, gilt für die Gebührenordnungspositionen Nm. 32185 bis 32187 - Silberfärbung auf Pneumozysten	0	0	0	0	0	0	0	0	0	0	0	0	1	0	0	0	0	0	0	0	0	0	0	0	0
IV	32	32.3.3	Gerinnungsuntersuchungen	32203	Thrombelastogramm	0	0	0	0	0	0	0	0	0	0	0	0	1	0	0	0	0	0	0	0	0	0	0	0	0
IV	32	32.3.3	Gerinnungsuntersuchungen	32205	Untersuchung der Gerinnungsfunktion durch Globaltests, ggf. einschl. mehrfacher Bestimmung der Gerinnungszeit, gilt für die Gebührenordnungspositionen 32205 bis 32208 - Reptilasezeit	0	0	0	0	0	0	0	0	0	0	0	0	1	0	0	0	0	0	0	0	0	0	0	0	0
IV	32	32.3.3	Gerinnungsuntersuchungen	32206	Untersuchung der Gerinnungsfunktion durch Globaltests, ggf. einschl. mehrfacher Bestimmung der Gerinnungszeit, gilt für die Gebührenordnungspositionen 32205 bis 32208 - APC-Resistenz	0	0	0	0	0	0	0	0	0	0	0	0	1	0	0	0	0	0	0	0	0	0	0	0	0
IV	32	32.3.3	Gerinnungsuntersuchungen	32210	Quantitative Bestimmung von Einzelfaktoren des Gerinnungssystems, gilt für die Gebührenordnungspositionen 32210 bis 32227 - Antithrombin III	0	0	0	0	0	0	0	0	0	0	0	0	1	0	0	0	0	0	0	0	0	0	0	0	0
IV	32	32.3.3	Gerinnungsuntersuchungen	32211	Quantitative Bestimmung von Einzelfaktoren des Gerinnungssystems, gilt für die Gebührenordnungspositionen 32210 bis 32227 - Plasminogen	0	0	0	0	0	0	0	0	0	0	0	0	1	0	0	0	0	0	0	0	0	0	0	0	0
IV	32	32.3.3	Gerinnungsuntersuchungen	32212	Quantitative Bestimmung von Einzelfaktoren des Gerinnungssystems, gilt für die Gebührenordnungspositionen 32210 bis 32227 - Fibrinmonomere, Spaltprodukte (quantitativ)	0	0	0	0	0	0	0	0	0	0	0	0	1	0	0	0	0	0	0	0	0	0	0	0	0
IV	32	32.3.3	Gerinnungsuntersuchungen	32213	Quantitative Bestimmung von Einzelfaktoren des Gerinnungssystems, gilt für die Gebührenordnungspositionen 32210 bis 32227 - Faktor II	0	0	0	0	0	0	0	0	0	0	0	0	1	0	0	0	0	0	0	0	0	0	0	0	0

Appendix "Tumoren der Lunge und des Thorax" - Abschnitt 1

Bereich	Kapitel	Abschnitt	Abschnitt Bezeichnung	GOP	GOP Bezeichnung	Kernteam											Hinzuzuziehende Fachärztinnen und Fachärzte																		
						Innere Medizin und Pneumologie	Innere Medizin und Hämatologie und Onkologie*	Strahlentherapie	Thoraxchirurgie	Herzchirurgie	Innere Medizin und Kardiologie (Kernteam)	Anästhesiologie	Gefäßchirurgie	Innere Medizin und Angiologie	Innere Medizin und Endokrinologie und Diabetologie	Innere Medizin und Gastroenterologie	Innere Medizin und Kardiologie (Hinzuzuziehende)	Laboratoriumsmedizin	Neurochirurgie	Neurologie	Nuklearmedizin	Orthopädie und Unfallchirurgie	Pathologie	Psychiatrie und Psychotherapie	Psychosomatische Medizin und Psychotherapie	Ärztliche Psychotherapeutin oder Ärztlicher Psychotherapeut	Psychologische Psychotherapeutin oder Psychologischer Psychotherapeut	Radiologie	Viszeralchirurgie						
IV	32	32.3.3	Gerinnungsuntersuchungen	32214	Quantitative Bestimmung von Einzelfaktoren des Gerinnungssystems, gilt für die Gebührenordnungspositionen 32210 bis 32227 - Faktor V	0	0	0	0	0	0	0	0	0	0	0	0	0	0	0	0	0	0	0	0	0	0	0	0	0	0	0	0	0	0
IV	32	32.3.3	Gerinnungsuntersuchungen	32215	Quantitative Bestimmung von Einzelfaktoren des Gerinnungssystems, gilt für die Gebührenordnungspositionen 32210 bis 32227 - Faktor VII	0	0	0	0	0	0	0	0	0	0	0	0	0	0	0	0	0	0	0	0	0	0	0	0	0	0	0	0	0	
IV	32	32.3.3	Gerinnungsuntersuchungen	32216	Quantitative Bestimmung von Einzelfaktoren des Gerinnungssystems, gilt für die Gebührenordnungspositionen 32210 bis 32227 - Faktor VIII	0	0	0	0	0	0	0	0	0	0	0	0	0	0	0	0	0	0	0	0	0	0	0	0	0	0	0	0	0	
IV	32	32.3.3	Gerinnungsuntersuchungen	32217	Quantitative Bestimmung von Einzelfaktoren des Gerinnungssystems, gilt für die Gebührenordnungspositionen 32210 bis 32227 - Faktor VIII-assoziiertes Protein	0	0	0	0	0	0	0	0	0	0	0	0	0	0	0	0	0	0	0	0	0	0	0	0	0	0	0	0	0	
IV	32	32.3.3	Gerinnungsuntersuchungen	32218	Quantitative Bestimmung von Einzelfaktoren des Gerinnungssystems, gilt für die Gebührenordnungspositionen 32210 bis 32227 - Faktor IX	0	0	0	0	0	0	0	0	0	0	0	0	0	0	0	0	0	0	0	0	0	0	0	0	0	0	0	0	0	
IV	32	32.3.3	Gerinnungsuntersuchungen	32219	Quantitative Bestimmung von Einzelfaktoren des Gerinnungssystems, gilt für die Gebührenordnungspositionen 32210 bis 32227 - Faktor X	0	0	0	0	0	0	0	0	0	0	0	0	0	0	0	0	0	0	0	0	0	0	0	0	0	0	0	0	0	
IV	32	32.3.3	Gerinnungsuntersuchungen	32220	Quantitative Bestimmung von Einzelfaktoren des Gerinnungssystems, gilt für die Gebührenordnungspositionen 32210 bis 32227 - Faktor XI	0	0	0	0	0	0	0	0	0	0	0	0	0	0	0	0	0	0	0	0	0	0	0	0	0	0	0	0	0	
IV	32	32.3.3	Gerinnungsuntersuchungen	32221	Quantitative Bestimmung von Einzelfaktoren des Gerinnungssystems, gilt für die Gebührenordnungspositionen 32210 bis 32227 - Faktor XII	0	0	0	0	0	0	0	0	0	0	0	0	0	0	0	0	0	0	0	0	0	0	0	0	0	0	0	0	0	

Appendix "Tumoren der Lunge und des Thorax" - Abschnitt 1

Bereich	Kapitel	Abschnitt	Abschnitt Bezeichnung	GOP	GOP Bezeichnung	Kernteam										Hinzuzuziehende Fachärztinnen und Fachärzte																							
						Innere Medizin und Pneumologie	Innere Medizin und Hämatologie und Onkologie*	Strahlentherapie	Thoraxchirurgie	Herzchirurgie	Innere Medizin und Kardiologie (Kernteam)	Anästhesiologie	Gefäßchirurgie	Innere Medizin und Angiologie	Innere Medizin und Endokrinologie und Diabetologie	Innere Medizin und Gastroenterologie	Innere Medizin und Kardiologie (Hinzuzuziehende)	Laboratoriumsmedizin	Neurochirurgie	Neurologie	Nuklearmedizin	Orthopädie und Unfallchirurgie	Pathologie	Psychiatrie und Psychotherapie	Psychosomatische Medizin und Psychotherapie	Ärztliche Psychotherapeutin oder Ärztlicher Psychotherapeut	Psychologische Psychotherapeutin oder Psychologischer Psychotherapeut	Radiologie	Viszeralchirurgie										
IV	32	32.3.3	Gerinnungsuntersuchungen	32222	Quantitative Bestimmung von Einzelfaktoren des Gerinnungssystems, gilt für die Gebührenordnungspositionen 32210 bis 32227 - Faktor XIII	0	0	0	0	0	0	0	0	0	0	0	0	0	0	0	0	0	0	0	0	0	0	0	0	0	0	0	0	0	0	0	0	0	
IV	32	32.3.3	Gerinnungsuntersuchungen	32223	Quantitative Bestimmung von Einzelfaktoren des Gerinnungssystems, gilt für die Gebührenordnungspositionen 32210 bis 32227 - Protein C	0	0	0	0	0	0	0	0	0	0	0	0	0	0	0	0	0	0	0	0	0	0	0	0	0	0	0	0	0	0	0	0	0	
IV	32	32.3.3	Gerinnungsuntersuchungen	32224	Quantitative Bestimmung von Einzelfaktoren des Gerinnungssystems, gilt für die Gebührenordnungspositionen 32210 bis 32227 - Protein S	0	0	0	0	0	0	0	0	0	0	0	0	0	0	0	0	0	0	0	0	0	0	0	0	0	0	0	0	0	0	0	0	0	
IV	32	32.3.3	Gerinnungsuntersuchungen	32228	Untersuchungen der Thrombozytenfunktion	0	0	0	0	0	0	0	0	0	0	0	0	0	0	0	0	0	0	0	0	0	0	0	0	0	0	0	0	0	0	0	0	0	
IV	32	32.3.4	Klinisch-chemische Untersuchungen	32232	Quantitative chemische oder physikalische Bestimmung, gilt für die Gebührenordnungspositionen 32230 bis 32246 und 32248 - Lactat	0	0	0	0	0	0	0	0	0	0	0	0	0	0	0	0	0	0	0	0	0	0	0	0	0	0	0	0	0	0	0	0	0	
IV	32	32.3.4	Klinisch-chemische Untersuchungen	32233	Quantitative chemische oder physikalische Bestimmung, gilt für die Gebührenordnungspositionen 32230 bis 32246 und 32248 - Ammoniak	0	0	0	0	0	0	0	0	0	0	0	0	0	0	0	0	0	0	0	0	0	0	0	0	0	0	0	0	0	0	0	0	0	
IV	32	32.3.4	Klinisch-chemische Untersuchungen	32237	Quantitative chemische oder physikalische Bestimmung, gilt für die Gebührenordnungspositionen 32230 bis 32246 und 32248 - Gesamteiweiß Liquor / Harn	0	0	0	0	0	0	0	0	0	0	0	0	0	0	0	0	0	0	0	0	0	0	0	0	0	0	0	0	0	0	0	0	0	
IV	32	32.3.4	Klinisch-chemische Untersuchungen	32244	Quantitative chemische oder physikalische Bestimmung, gilt für die Gebührenordnungspositionen 32230 bis 32246 und 32248 - Osmolalität	0	0	0	0	0	0	0	0	0	0	0	0	0	0	0	0	0	0	0	0	0	0	0	0	0	0	0	0	0	0	0	0	0	0
IV	32	32.3.4	Klinisch-chemische Untersuchungen	32247	Blutgasanalyse und Säure-Basen-Status	0	0	0	0	0	0	0	0	0	0	0	0	0	0	0	0	0	0	0	0	0	0	0	0	0	0	0	0	0	0	0	0	0	

Appendix "Tumoren der Lunge und des Thorax" - Abschnitt 1

Bereich	Kapitel	Abschnitt	Abschnitt Bezeichnung	GOP	GOP Bezeichnung	Kernteam										Hinzuzuziehende Fachärztinnen und Fachärzte																
						Innere Medizin und Pneumologie	Innere Medizin und Hämatologie und Onkologie*	Strahlentherapie	Thoraxchirurgie	Herzchirurgie	Innere Medizin und Kardiologie (Kernteam)	Anästhesiologie	Gefäßchirurgie	Innere Medizin und Angiologie	Innere Medizin und Endokrinologie und Diabetologie	Innere Medizin und Gastroenterologie	Innere Medizin und Kardiologie (Hinzuzuziehende)	Laboratoriumsmedizin	Neurochirurgie	Neurologie	Nuklearmedizin	Orthopädie und Unfallchirurgie	Pathologie	Psychiatrie und Psychotherapie	Psychosomatische Medizin und Psychotherapie	Ärztliche Psychotherapeutin oder Ärztlicher Psychotherapeut	Psychologische Psychotherapeutin oder Psychologischer Psychotherapeut	Radiologie	Viszeralchirurgie			
IV	32	32.3.4	Klinisch-chemische Untersuchungen	32248	Quantitative chemische oder physikalische Bestimmung, gilt für die Gebührenordnungspositionen 32230 bis 32246 und 32248 - Magnesium	0	0	0	0	0	0	0	0	0	0	0	0	0	0	0	0	0	0	0	0	0	0	0	0	0	0	0
IV	32	32.3.4	Klinisch-chemische Untersuchungen	32254	Quantitative chemische oder physikalische Bestimmung, gilt für die Gebührenordnungspositionen 32250 bis 32262 - Fetales (HbF) oder freies Hämoglobin	0	0	0	0	0	0	0	0	0	0	0	0	0	0	0	0	0	0	0	0	0	0	0	0	0	0	0
IV	32	32.3.4	Klinisch-chemische Untersuchungen	32305	Quantitative chromatographische Bestimmung(en) einer oder mehrerer Substanz(en), ggf. einschl. qualitativem chromatographischem Nachweis, gilt für die Gebührenordnungspositionen 32300 bis 32313 - Arzneimittel	0	0	0	0	0	0	0	0	0	0	0	0	0	0	0	0	0	0	0	0	0	0	0	0	0	0	0
IV	32	32.3.4	Klinisch-chemische Untersuchungen	32308	Quantitative chromatographische Bestimmung(en) einer oder mehrerer Substanz(en), ggf. einschl. qualitativem chromatographischem Nachweis, gilt für die Gebührenordnungspositionen 32300 bis 32313 - Pyridinolin und/oder Desoxypyridinolin	0	0	0	0	0	0	0	0	0	0	0	0	0	0	0	0	0	0	0	0	0	0	0	0	0	0	0
IV	32	32.3.4	Klinisch-chemische Untersuchungen	32314	Bestimmung mittels DC, GC, HPLC, Massenspektrometrie	0	0	0	0	0	0	0	0	0	0	0	0	0	0	0	0	0	0	0	0	0	0	0	0	0	0	0
IV	32	32.3.4	Klinisch-chemische Untersuchungen	32320	Quantitative Bestimmung der freien Schilddrüsenhormone, gilt für die Gebührenordnungspositionen 32320 bis 32321 - FT4	0	0	0	0	0	0	0	0	0	0	0	0	0	0	0	0	0	0	0	0	0	0	0	0	0	0	0
IV	32	32.3.4	Klinisch-chemische Untersuchungen	32321	Quantitative Bestimmung der freien Schilddrüsenhormone, gilt für die Gebührenordnungspositionen 32320 bis 32321 - FT3	0	0	0	0	0	0	0	0	0	0	0	0	0	0	0	0	0	0	0	0	0	0	0	0	0	0	0
IV	32	32.3.4	Klinisch-chemische Untersuchungen	32324	Quantitative Bestimmung, gilt für die Gebührenordnungspositionen 32323 bis 32325 - CEA	0	0	0	0	0	0	0	0	0	0	0	0	0	0	0	0	0	0	0	0	0	0	0	0	0	0	0

Diese ältere Version ist nicht mehr in Kraft.

Appendix "Tumoren der Lunge und des Thorax" - Abschnitt 1

Bereich	Kapitel	Abschnitt	Abschnitt Bezeichnung	GOP	GOP Bezeichnung	Kernteam									Hinzuzuziehende Fachärztinnen und Fachärzte																								
						Innere Medizin und Pneumologie	Innere Medizin und Hämatologie und Onkologie*	Strahlentherapie	Thoraxchirurgie	Herzchirurgie	Innere Medizin und Kardiologie (Kernteam)	Anästhesiologie	Gefäßchirurgie	Innere Medizin und Angiologie	Innere Medizin und Endokrinologie und Diabetologie	Innere Medizin und Gastroenterologie	Innere Medizin und Kardiologie (Hinzuzuziehende)	Laboratoriumsmedizin	Neurochirurgie	Neurologie	Nuklearmedizin	Orthopädie und Unfallchirurgie	Pathologie	Psychiatrie und Psychotherapie	Psychosomatische Medizin und Psychotherapie	Ärztliche Psychotherapeutin oder Ärztlicher Psychotherapeut	Psychologische Psychotherapeutin oder Psychologischer Psychotherapeut	Radiologie	Viszeralchirurgie										
IV	32	32.3.4	Klinisch-chemische Untersuchungen	32325	Quantitative Bestimmung, gilt für die Gebührenordnungspositionen 32323 bis 32325 - Ferritin	0	0	0	0	0	0	0	0	0	0	0	0	0	0	0	0	0	0	0	0	0	0	0	0	0	0	0	0	0	0	0	0	0	
IV	32	32.3.4	Klinisch-chemische Untersuchungen	32341	Quantitative Bestimmung von Arzneimitteln mittels Immunoassay, gilt für die Leistungen nach den Nrn. 32340 bis 32346 - Antibiotika	0	0	0	0	0	0	0	0	0	0	0	0	0	0	0	0	0	0	0	0	0	0	0	0	0	0	0	0	0	0	0	0	0	
IV	32	32.3.4	Klinisch-chemische Untersuchungen	32344	Quantitative Bestimmung von Arzneimitteln mittels Immunoassay, gilt für die Leistungen nach den Nrn. 32340 bis 32346 - Zytostatika	0	0	0	0	0	0	0	0	0	0	0	0	0	0	0	0	0	0	0	0	0	0	0	0	0	0	0	0	0	0	0	0	0	0
IV	32	32.3.4	Klinisch-chemische Untersuchungen	32355	Quantitative Bestimmung mittels Immunoassay, gilt für die Gebührenordnungspositionen 32350 bis 32361 - Prolaktin	0	0	0	0	0	0	0	0	0	0	0	0	0	0	0	0	0	0	0	0	0	0	0	0	0	0	0	0	0	0	0	0	0	0
IV	32	32.3.4	Klinisch-chemische Untersuchungen	32372	Quantitative Bestimmung mittels Immunoassay, gilt für die Gebührenordnungspositionen 32365 bis 32381 - Folsäure	0	0	0	0	0	0	0	0	0	0	0	0	0	0	0	0	0	0	0	0	0	0	0	0	0	0	0	0	0	0	0	0	0	0
IV	32	32.3.4	Klinisch-chemische Untersuchungen	32373	Quantitative Bestimmung mittels Immunoassay, gilt für die Gebührenordnungspositionen 32365 bis 32381 - Vitamin B 12	0	0	0	0	0	0	0	0	0	0	0	0	0	0	0	0	0	0	0	0	0	0	0	0	0	0	0	0	0	0	0	0	0	0
IV	32	32.3.4	Klinisch-chemische Untersuchungen	32395	Quantitative Bestimmung mittels Immunoassay, gilt für die Leistungen nach den Nrn. 32385 bis 32405 - NSE	0	0	0	0	0	0	0	0	0	0	0	0	0	0	0	0	0	0	0	0	0	0	0	0	0	0	0	0	0	0	0	0	0	0
IV	32	32.3.4	Klinisch-chemische Untersuchungen	32396	Quantitative Bestimmung mittels Immunoassay, gilt für die Leistungen nach den Nrn. 32385 bis 32405 - SCC	0	0	0	0	0	0	0	0	0	0	0	0	0	0	0	0	0	0	0	0	0	0	0	0	0	0	0	0	0	0	0	0	0	0
IV	32	32.3.4	Klinisch-chemische Untersuchungen	32400	Quantitative Bestimmung mittels Immunoassay, gilt für die Leistungen nach den Nrn. 32385 bis 32405 - CYFRA 21-1	0	0	0	0	0	0	0	0	0	0	0	0	0	0	0	0	0	0	0	0	0	0	0	0	0	0	0	0	0	0	0	0	0	0
IV	32	32.3.4	Klinisch-chemische Untersuchungen	32403	Quantitative Bestimmung mittels Immunoassay, gilt für die Leistungen nach den Nrn. 32385 bis 32405 - Pyridinolin, Desoxypyridinolin, Typ I-Kollagen-Telopeptide	0	0	0	0	0	0	0	0	0	0	0	0	0	0	0	0	0	0	0	0	0	0	0	0	0	0	0	0	0	0	0	0	0	0

Appendix "Tumoren der Lunge und des Thorax" - Abschnitt 1

Bereich	Kapitel	Abschnitt	Abschnitt Bezeichnung	GOP	GOP Bezeichnung	Kernteam														Hinzuzuziehende Fachärztinnen und Fachärzte														
						Innere Medizin und Pneumologie	Innere Medizin und Hämatologie und Onkologie*	Strahlentherapie	Thoraxchirurgie	Herzchirurgie	Innere Medizin und Kardiologie (Kernteam)	Anästhesiologie	Gefäßchirurgie	Innere Medizin und Angiologie	Innere Medizin und Endokrinologie und Diabetologie	Innere Medizin und Gastroenterologie	Innere Medizin und Kardiologie (Hinzuzuziehende)	Laboratoriumsmedizin	Neurochirurgie	Neurologie	Nuklearmedizin	Orthopädie und Unfallchirurgie	Pathologie	Psychiatrie und Psychotherapie	Psychosomatische Medizin und Psychotherapie	Ärztliche Psychotherapeutin oder Ärztlicher Psychotherapeut	Psychologische Psychotherapeutin oder Psychologischer Psychotherapeut	Radiologie	Viszeralchirurgie					
																														0	0	0	0	0
IV	32	32.3.5	Immunologische Untersuchungen	32437	Quantitative Best. von humanen Proteinen oder anderen Substanzen mittels Immunnephelometrie, Immunturbidimetrie, Immunpräzipitation, Fluorometrie, Immunoassay oder anderer gleichwert. Verfahren, gilt für die Gebührenordnungspositionen 32435 bis 32455 - Alpha-1-Mikroglobulin	0	0	0	0	0	0	0	0	0	0	0	0	0	0	0	1	0	0	0	0	0	0	0	0	0	0	0	0	0
IV	32	32.3.5	Immunologische Untersuchungen	32439	Quantitative Best. von humanen Proteinen oder anderen Substanzen mittels Immunnephelometrie, Immunturbidimetrie, Immunpräzipitation, Fluorometrie, Immunoassay oder anderer gleichwert. Verfahren, gilt für die Gebührenordnungspositionen 32435 bis 32455 - Alpha-2-Makroglobulin	0	0	0	0	0	0	0	0	0	0	0	0	0	0	0	0	0	0	0	0	0	0	0	0	0	0	0	0	0
IV	32	32.3.5	Immunologische Untersuchungen	32441	Quantitative Best. von humanen Proteinen oder anderen Substanzen mittels Immunnephelometrie, Immunturbidimetrie, Immunpräzipitation, Fluorometrie, Immunoassay oder anderer gleichwert. Verfahren, gilt für die Gebührenordnungspositionen 32435 bis 32455 - Haptoglobin	0	0	0	0	0	0	0	0	0	0	0	0	0	0	0	0	0	1	0	0	0	0	0	0	0	0	0	0	0
IV	32	32.3.5	Immunologische Untersuchungen	32449	Quantitative Best. von humanen Proteinen oder anderen Substanzen mittels Immunnephelometrie, Immunturbidimetrie, Immunpräzipitation, Fluorometrie, Immunoassay oder anderer gleichwert. Verfahren, gilt für die Gebührenordnungspositionen 32435 bis 32455 - IgG im Harn	0	0	0	0	0	0	0	0	0	0	0	0	0	0	0	0	0	1	0	0	0	0	0	0	0	0	0	0	0

Diese Version ist nicht mehr in Kraft.

Appendix "Tumoren der Lunge und des Thorax" - Abschnitt 1

Bereich	Kapitel	Abschnitt	Abschnitt Bezeichnung	GOP	GOP Bezeichnung	Kernteam											Hinzuzuziehende Fachärztinnen und Fachärzte																				
						Innere Medizin und Pneumologie	Innere Medizin und Hämatologie und Onkologie*	Strahlentherapie	Thoraxchirurgie	Herzchirurgie	Innere Medizin und Kardiologie (Kernteam)	Anästhesiologie	Gefäßchirurgie	Innere Medizin und Angiologie	Innere Medizin und Endokrinologie und Diabetologie	Innere Medizin und Gastroenterologie	Innere Medizin und Kardiologie (Hinzuzuziehende)	Laboratoriumsmedizin	Neurochirurgie	Neurologie	Nuklearmedizin	Orthopädie und Unfallchirurgie	Pathologie	Psychiatrie und Psychotherapie	Psychosomatische Medizin und Psychotherapie	Ärztliche Psychotherapeutin oder Ärztlicher Psychotherapeut	Psychologische Psychotherapeutin oder Psychologischer Psychotherapeut	Radiologie	Viszeralchirurgie								
IV	32	32.3.5	Immunologische Untersuchungen	32450	Quantitative Best. von humanen Proteinen oder anderen Substanzen mittels Immunnephelometrie, Immunturbidimetrie, Immunpräzipitation, Fluorometrie, Immunoassay oder anderer gleichwert. Verfahren, gilt für die Gebührenordnungspositionen 32435 bis 32455 - Myoglobin	0	0	0	0	0	0	0	0	0	0	0	0	0	0	0	0	0	1	0	0	0	0	0	0	0	0	0	0	0	0	0	0
IV	32	32.3.5	Immunologische Untersuchungen	32457	Quantitative immunologische Bestimmung von occultem Blut im Stuhl (iFOBT)	0	0	0	0	0	0	0	0	0	0	0	0	0	0	0	0	0	1	0	0	0	0	0	0	0	0	0	0	0	0	0	
IV	32	32.3.5	Immunologische Untersuchungen	32459	Quantitative Best. mittels Immunnephelometrie, Immunturbidimetrie, Immunpräzipitation, Immunoassay oder anderer gleichwertiger Verfahren, gilt für die Leistungen nach den Nrn. 32459 bis 32461 - Procalcitonin	0	0	0	0	0	0	0	0	0	0	0	0	0	0	0	0	0	1	0	0	0	0	0	0	0	0	0	0	0	0	0	
IV	32	32.3.5	Immunologische Untersuchungen	32460	Quantitative Best. mittels Immunnephelometrie, Immunturbidimetrie, Immunpräzipitation, Immunoassay oder anderer gleichwertiger Verfahren, gilt für die Leistungen nach den Nrn. 32459 bis 32461 - CRP	0	0	0	0	0	0	0	0	0	0	0	0	0	0	0	0	0	0	1	0	0	0	0	0	0	0	0	0	0	0	0	0
IV	32	32.3.5	Immunologische Untersuchungen	32463	Cystatin C	0	0	0	0	0	0	0	0	0	0	0	0	0	0	0	0	0	1	0	0	0	0	0	0	0	0	0	0	0	0	0	
IV	32	32.3.5	Immunologische Untersuchungen	32465	Elektrophoretische Trennung von humanen Proteinen, gilt für die Gebührenordnungspositionen 32465 bis 32475 - Oligoklonale Banden	0	0	0	0	0	0	0	0	0	0	0	0	0	0	0	0	0	0	1	0	0	0	0	0	0	0	0	0	0	0	0	
IV	32	32.3.5	Immunologische Untersuchungen	32490	Qualitativer Nachweis und/oder quantitative Bestimmung von Antikörpern gegen körpereigene Antigene (Autoantikörper) mittels indirekter Immunfluoreszenz, Immunoassay oder Immunoblot, gilt für die Gebührenordnungspositionen 32489 bis 32505 - ANA Suchtest	0	0	0	0	0	0	0	0	0	0	0	0	0	0	0	0	0	0	1	0	0	0	0	0	0	0	0	0	0	0	0	0

Appendix "Tumoren der Lunge und des Thorax" - Abschnitt 1

Bereich	Kapitel	Abschnitt	Abschnitt Bezeichnung	GOP	GOP Bezeichnung	Kernteam								Hinzuzuziehende Fachärztinnen und Fachärzte																	
						Innere Medizin und Pneumologie	Innere Medizin und Hämatologie und Onkologie*	Strahlentherapie	Thoraxchirurgie	Herzchirurgie	Innere Medizin und Kardiologie (Kernteam)	Anästhesiologie	Gefäßchirurgie	Innere Medizin und Angiologie	Innere Medizin und Endokrinologie und Diabetologie	Innere Medizin und Gastroenterologie	Innere Medizin und Kardiologie (Hinzuzuziehende)	Laboratoriumsmedizin	Neurochirurgie	Neurologie	Nuklearmedizin	Orthopädie und Unfallchirurgie	Pathologie	Psychiatrie und Psychotherapie	Psychosomatische Medizin und Psychotherapie	Ärztliche Psychotherapeutin oder Ärztlicher Psychotherapeut	Psychologische Psychotherapeutin oder Psychologischer Psychotherapeut	Radiologie	Viszeralchirurgie		
IV	32	32.3.5	Immunologische Untersuchungen	32491	Qualitativer Nachweis und/oder quantitative Bestimmung von Antikörpern gegen körpereigene Antigene (Autoantikörper) mittels indirekter Immunfluoreszenz, Immunoassay oder Immunoblot, gilt für die Gebührenordnungspositionen 32489 bis 32505 - Doppelstrang-DNS Antikörper	0	0	0	0	0	0	0	0	0	0	0	0	0	0	0	0	0	0	0	0	0	0	0	0	0	
IV	32	32.3.5	Immunologische Untersuchungen	32492	Qualitativer Nachweis und/oder quantitative Bestimmung von Antikörpern gegen körpereigene Antigene (Autoantikörper) mittels indirekter Immunfluoreszenz, Immunoassay oder Immunoblot, gilt für die Gebührenordnungspositionen 32489 bis 32505 - Antikörper gegen Zellkern- oder zytoplasmatische Antigene	0	0	0	0	0	0	0	0	0	0	0	0	0	0	0	0	0	0	0	0	0	0	0	0	0	
IV	32	32.3.5	Immunologische Untersuchungen	32496	Qualitativer Nachweis und/oder quantitative Bestimmung von Antikörpern gegen körpereigene Antigene (Autoantikörper) mittels indirekter Immunfluoreszenz, Immunoassay oder Immunoblot, gilt für die Gebührenordnungspositionen 32489 bis 32505 - ANCA	0	0	0	0	0	0	0	0	0	0	0	0	0	0	0	0	0	0	0	0	0	0	0	0	0	
IV	32	32.3.5	Immunologische Untersuchungen	32503	Qualitativer Nachweis und/oder quantitative Bestimmung von Antikörpern gegen körpereigene Antigene (Autoantikörper) mittels indirekter Immunfluoreszenz, Immunoassay oder Immunoblot, gilt für die Gebührenordnungspositionen 32489 bis 32505 - Phospholipid-Antikörper	0	0	0	0	0	0	0	0	0	0	0	0	0	0	0	0	0	0	0	0	0	0	0	0	0	0

Diese Vorlagen-Version ist nicht mehr in Kraft.

Bereich	Kapitel	Abschnitt	Abschnitt Bezeichnung	GOP	GOP Bezeichnung	Kernteam													Hinzuzuziehende Fachärztinnen und Fachärzte																		
						Innere Medizin und Pneumologie	Innere Medizin und Hämatologie und Onkologie*	Strahlentherapie	Thoraxchirurgie	Herzchirurgie	Innere Medizin und Kardiologie (Kernteam)	Anästhesiologie	Gefäßchirurgie	Innere Medizin und Angiologie	Innere Medizin und Endokrinologie und Diabetologie	Innere Medizin und Gastroenterologie	Innere Medizin und Kardiologie (Hinzuzuziehende)	Laboratoriumsmedizin	Neurochirurgie	Neurologie	Nuklearmedizin	Orthopädie und Unfallchirurgie	Pathologie	Psychiatrie und Psychotherapie	Psychosomatische Medizin und Psychotherapie	Ärztliche Psychotherapeutin oder Ärztlicher Psychotherapeut	Psychologische Psychotherapeutin oder Psychologischer Psychotherapeut	Radiologie	Viszeralchirurgie								
IV	32	32.3.5	Immunologische Untersuchungen	32505	Qualitativer Nachweis und/oder quantitative Bestimmung von Antikörpern gegen körpereigene Antigene (Autoantikörper) mittels indirekter Immunfluoreszenz, Immunoassay oder Immunoblot, gilt für die Gebührenordnungspositionen 32489 bis 32505 - Ähnliche Untersuchungen (wie 32489 bis 32504)	0	0	0	0	0	0	0	0	0	0	0	0	0	0	0	0	0	0	0	0	0	0	0	0	0	0	0	0	0	0	0	0
IV	32	32.3.6	Blutgruppenserologische Untersuchungen	32540	Blutgruppe (AB0-System) und Rhesus D	0	0	0	0	0	0	0	0	0	0	0	0	0	0	0	0	0	0	0	0	0	0	0	0	0	0	0	0	0	0	0	
IV	32	32.3.6	Blutgruppenserologische Untersuchungen	32541	Lewis, M, N, P1, Rhesusformel	0	0	0	0	0	0	0	0	0	0	0	0	0	0	0	0	0	0	0	0	0	0	0	0	0	0	0	0	0	0	0	
IV	32	32.3.6	Blutgruppenserologische Untersuchungen	32542	Dweak, Duffy, Kell, Kidd	0	0	0	0	0	0	0	0	0	0	0	0	0	0	0	0	0	0	0	0	0	0	0	0	0	0	0	0	0	0	0	0
IV	32	32.3.6	Blutgruppenserologische Untersuchungen	32543	Erythrozytenantikörpernachweis mit direktem Antiglobulintest	0	0	0	0	0	0	0	0	0	0	0	0	0	0	0	0	0	0	0	0	0	0	0	0	0	0	0	0	0	0	0	0
IV	32	32.3.6	Blutgruppenserologische Untersuchungen	32544	Erythrozytenantikörpernachweis ohne Antiglobulinphase	0	0	0	0	0	0	0	0	0	0	0	0	0	0	0	0	0	0	0	0	0	0	0	0	0	0	0	0	0	0	0	0
IV	32	32.3.6	Blutgruppenserologische Untersuchungen	32545	Antikörpersuchtest in mehreren Techniken	0	0	0	0	0	0	0	0	0	0	0	0	0	0	0	0	0	0	0	0	0	0	0	0	0	0	0	0	0	0	0	0
IV	32	32.3.6	Blutgruppenserologische Untersuchungen	32546	Antikörperdifferenzierung in mehreren Techniken	0	0	0	0	0	0	0	0	0	0	0	0	0	0	0	0	0	0	0	0	0	0	0	0	0	0	0	0	0	0	0	0
IV	32	32.3.6	Blutgruppenserologische Untersuchungen	32550	Nachweis oder quantitative Bestimmung von Blutgruppenantigenen oder -antikörpern mit aufwendigen Verfahren, gilt für die Gebührenordnungspositionen 32550 bis 32555 - Antiglobulintest mit monospezifischem Antihumanglobulin	0	0	0	0	0	0	0	0	0	0	0	0	0	0	0	0	0	0	0	0	0	0	0	0	0	0	0	0	0	0	0	0
IV	32	32.3.6	Blutgruppenserologische Untersuchungen	32551	Nachweis oder quantitative Bestimmung von Blutgruppenantigenen oder -antikörpern mit aufwendigen Verfahren, gilt für die Gebührenordnungspositionen 32550 bis 32555 - Chemische oder thermische Elution von Erythrozytenantikörpern	0	0	0	0	0	0	0	0	0	0	0	0	0	0	0	0	0	0	0	0	0	0	0	0	0	0	0	0	0	0	0	0

Bereich	Kapitel	Abschnitt	Abschnitt Bezeichnung	GOP	GOP Bezeichnung	Kernteam										Hinzuzuziehende Fachärztinnen und Fachärzte															
						Innere Medizin und Pneumologie	Innere Medizin und Hämatologie und Onkologie*	Strahlentherapie	Thoraxchirurgie	Herzchirurgie	Innere Medizin und Kardiologie (Kernteam)	Anästhesiologie	Gefäßchirurgie	Innere Medizin und Angiologie	Innere Medizin und Endokrinologie und Diabetologie	Innere Medizin und Gastroenterologie	Innere Medizin und Kardiologie (Hinzuzuziehende)	Laboratoriumsmedizin	Neurochirurgie	Neurologie	Nuklearmedizin	Orthopädie und Unfallchirurgie	Pathologie	Psychiatrie und Psychotherapie	Psychosomatische Medizin und Psychotherapie	Ärztliche Psychotherapeutin oder Ärztlicher Psychotherapeut	Psychologische Psychotherapeutin oder Psychologischer Psychotherapeut	Radiologie	Viszeralchirurgie		
IV	32	32.3.6	Blutgruppenserologische Untersuchungen	32552	Nachweis oder quantitative Bestimmung von Blutgruppenantigenen oder -antikörpern mit aufwendigen Verfahren, gilt für die Gebührenordnungspositionen 32550 bis 32555 - Absorption von Erythrozytenantikörpern an vorbehandelte Zellen	0	0	0	0	0	0	0	0	0	0	0	0	0	0	0	0	0	0	0	0	0	0	0	0	0	0
IV	32	32.3.6	Blutgruppenserologische Untersuchungen	32553	Nachweis oder quantitative Bestimmung von Blutgruppenantigenen oder -antikörpern mit aufwendigen Verfahren, gilt für die Gebührenordnungspositionen 32550 bis 32555 - Nachweis von Hämolyisinen mit Komplementzusatz	0	0	0	0	0	0	0	0	0	0	0	0	0	0	0	0	0	0	0	0	0	0	0	0	0	0
IV	32	32.3.6	Blutgruppenserologische Untersuchungen	32554	Nachweis oder quantitative Bestimmung von Blutgruppenantigenen oder -antikörpern mit aufwendigen Verfahren, gilt für die Gebührenordnungspositionen 32550 bis 32555 - Quantitative Bestimmung eines Erythrozytenantikörpers	0	0	0	0	0	0	0	0	0	0	0	0	0	0	0	0	0	0	0	0	0	0	0	0	0	0
IV	32	32.3.6	Blutgruppenserologische Untersuchungen	32556	Kreuzprobe mit indirektem Antiglobulintest	0	0	0	0	0	0	0	0	0	0	0	0	0	0	0	0	0	0	0	0	0	0	0	0	0	0
IV	32	32.3.7	Infektionsimmunologische Untersuchungen	32569	Toxoplasma-Antikörper - Suchtest	0	0	0	0	0	0	0	0	0	0	0	0	0	0	0	0	0	0	0	0	0	0	0	0	0	0
IV	32	32.3.7	Infektionsimmunologische Untersuchungen	32570	Toxoplasma-IgM-Antikörper quantitativ	0	0	0	0	0	0	0	0	0	0	0	0	0	0	0	0	0	0	0	0	0	0	0	0	0	0
IV	32	32.3.7	Infektionsimmunologische Untersuchungen	32571	Toxoplasma-Antikörper quantitativ nach Suchtest	0	0	0	0	0	0	0	0	0	0	0	0	0	0	0	0	0	0	0	0	0	0	0	0	0	0
IV	32	32.3.7	Infektionsimmunologische Untersuchungen	32575	HIV-1 oder HIV-1/2 Antikörper - Immunoassay	0	0	0	0	0	0	0	0	0	0	0	0	0	0	0	0	0	0	0	0	0	0	0	0	0	0
IV	32	32.3.7	Infektionsimmunologische Untersuchungen	32576	HIV-2 Antikörper - Immunoassay	0	0	0	0	0	0	0	0	0	0	0	0	0	0	0	0	0	0	0	0	0	0	0	0	0	0
IV	32	32.3.7	Infektionsimmunologische Untersuchungen	32592	Qualitativer Nachweis und/oder quantitative Bestimmung von Antikörpern gegen Krankheitserreger (gilt für 32585 bis 32641) - Legionellen-Antikörper	0	0	0	0	0	0	0	0	0	0	0	0	0	0	0	0	0	0	0	0	0	0	0	0	0	0
IV	32	32.3.7	Infektionsimmunologische Untersuchungen	32602	Qualitativer Nachweis und/oder quantitative Bestimmung von Antikörpern gegen Krankheitserreger (gilt für 32585 bis 32641) - Cytomegalievirus-Antikörper	0	0	0	0	0	0	0	0	0	0	0	0	0	0	0	0	0	0	0	0	0	0	0	0	0	0

Appendix "Tumoren der Lunge und des Thorax" - Abschnitt 1

Bereich	Kapitel	Abschnitt	Abschnitt Bezeichnung	GOP	GOP Bezeichnung	Kernteam										Hinzuzuziehende Fachärztinnen und Fachärzte																					
						Innere Medizin und Pneumologie	Innere Medizin und Hämatologie und Onkologie*	Strahlentherapie	Thoraxchirurgie	Herzchirurgie	Innere Medizin und Kardiologie (Kernteam)	Anästhesiologie	Gefäßchirurgie	Innere Medizin und Angiologie	Innere Medizin und Endokrinologie und Diabetologie	Innere Medizin und Gastroenterologie	Innere Medizin und Kardiologie (Hinzuzuziehende)	Laboratoriumsmedizin	Neurochirurgie	Neurologie	Nuklearmedizin	Orthopädie und Unfallchirurgie	Pathologie	Psychiatrie und Psychotherapie	Psychosomatische Medizin und Psychotherapie	Ärztliche Psychotherapeutin oder Ärztlicher Psychotherapeut	Psychologische Psychotherapeutin oder Psychologischer Psychotherapeut	Radiologie	Viszeralchirurgie								
IV	32	32.3.7	Infektionsimmunologische Untersuchungen	32603	Qualitativer Nachweis und/oder quantitative Bestimmung von Antikörpern gegen Krankheitserreger (gilt für 32585 bis 32641) - Cytomegalievirus-IgM-Antikörper	0	0	0	0	0	0	0	0	0	0	0	0	0	0	0	0	0	0	0	0	0	0	0	0	0	0	0	0	0	0	0	
IV	32	32.3.7	Infektionsimmunologische Untersuchungen	32605	Qualitativer Nachweis und/oder quantitative Bestimmung von Antikörpern gegen Krankheitserreger (gilt für 32585 bis 32641) - EBV-EA-Antikörper	0	0	0	0	0	0	0	0	0	0	0	0	0	0	0	0	0	0	0	0	0	0	0	0	0	0	0	0	0	0	0	
IV	32	32.3.7	Infektionsimmunologische Untersuchungen	32606	Qualitativer Nachweis und/oder quantitative Bestimmung von Antikörpern gegen Krankheitserreger (gilt für 32585 bis 32641) - EBV-EBNA-Antikörper	0	0	0	0	0	0	0	0	0	0	0	0	0	0	0	0	0	0	0	0	0	0	0	0	0	0	0	0	0	0	0	
IV	32	32.3.7	Infektionsimmunologische Untersuchungen	32607	Qualitativer Nachweis und/oder quantitative Bestimmung von Antikörpern gegen Krankheitserreger (gilt für 32585 bis 32641) - EBV-VCA-Antikörper	0	0	0	0	0	0	0	0	0	0	0	0	0	0	0	0	0	0	0	0	0	0	0	0	0	0	0	0	0	0	0	0
IV	32	32.3.7	Infektionsimmunologische Untersuchungen	32608	Qualitativer Nachweis und/oder quantitative Bestimmung von Antikörpern gegen Krankheitserreger (gilt für 32585 bis 32641) - EBV-VCA-IgM-Antikörper	0	0	0	0	0	0	0	0	0	0	0	0	0	0	0	0	0	0	0	0	0	0	0	0	0	0	0	0	0	0	0	0
IV	32	32.3.7	Infektionsimmunologische Untersuchungen	32614	Qualitativer Nachweis und/oder quantitative Bestimmung von Antikörpern gegen Krankheitserreger (gilt für 32585 bis 32641) - HBc-Antikörper	0	0	0	0	0	0	0	0	0	0	0	0	0	0	0	0	0	0	0	0	0	0	0	0	0	0	0	0	0	0	0	0
IV	32	32.3.7	Infektionsimmunologische Untersuchungen	32615	Qualitativer Nachweis und/oder quantitative Bestimmung von Antikörpern gegen Krankheitserreger (gilt für 32585 bis 32641) - HBc-IgM-Antikörper	0	0	0	0	0	0	0	0	0	0	0	0	0	0	0	0	0	0	0	0	0	0	0	0	0	0	0	0	0	0	0	0
IV	32	32.3.7	Infektionsimmunologische Untersuchungen	32616	Qualitativer Nachweis und/oder quantitative Bestimmung von Antikörpern gegen Krankheitserreger (gilt für 32585 bis 32641) - HBe-Antikörper	0	0	0	0	0	0	0	0	0	0	0	0	0	0	0	0	0	0	0	0	0	0	0	0	0	0	0	0	0	0	0	0

Appendix "Tumoren der Lunge und des Thorax" - Abschnitt 1

Bereich	Kapitel	Abschnitt	Abschnitt Bezeichnung	GOP	GOP Bezeichnung	Kernteam										Hinzuzuziehende Fachärztinnen und Fachärzte																										
						Innere Medizin und Pneumologie	Innere Medizin und Hämatalogie und Onkologie*	Strahlentherapie	Thoraxchirurgie	Herzchirurgie	Innere Medizin und Kardiologie (Kernteam)	Anästhesiologie	Gefäßchirurgie	Innere Medizin und Angiologie	Innere Medizin und Endokrinologie und Diabetologie	Innere Medizin und Gastroenterologie	Innere Medizin und Kardiologie (Hinzuzuziehende)	Laboratoriumsmedizin	Neurochirurgie	Neurologie	Nuklearmedizin	Orthopädie und Unfallchirurgie	Pathologie	Psychiatrie und Psychotherapie	Psychosomatische Medizin und Psychotherapie	Ärztliche Psychotherapeutin oder Ärztlicher Psychotherapeut	Psychologische Psychotherapeutin oder Psychologischer Psychotherapeut	Radiologie	Viszeralchirurgie													
IV	32	32.3.7	Infektionsimmunologische Untersuchungen	32617	Qualitativer Nachweis und/oder quantitative Bestimmung von Antikörpern gegen Krankheitserreger (gilt für 32585 bis 32641) - HBs-Antikörper	0	0	0	0	0	0	0	0	0	0	0	0	0	0	0	0	0	0	0	1	0	0	0	0	0	0	0	0	0	0	0	0	0	0	0	0	0
IV	32	32.3.7	Infektionsimmunologische Untersuchungen	32618	Qualitativer Nachweis und/oder quantitative Bestimmung von Antikörpern gegen Krankheitserreger (gilt für 32585 bis 32641) - HCV-Antikörper	0	0	0	0	0	0	0	0	0	0	0	0	0	0	0	0	0	0	0	1	0	0	0	0	0	0	0	0	0	0	0	0	0	0	0	0	0
IV	32	32.3.7	Infektionsimmunologische Untersuchungen	32621	Qualitativer Nachweis und/oder quantitative Bestimmung von Antikörpern gegen Krankheitserreger (gilt für 32585 bis 32641) - HSV-Antikörper	0	0	0	0	0	0	0	0	0	0	0	0	0	0	0	0	0	0	0	1	0	0	0	0	0	0	0	0	0	0	0	0	0	0	0	0	0
IV	32	32.3.7	Infektionsimmunologische Untersuchungen	32628	Qualitativer Nachweis und/oder quantitative Bestimmung von Antikörpern gegen Krankheitserreger (gilt für 32585 bis 32641) - RSV-Antikörper	0	0	0	0	0	0	0	0	0	0	0	0	0	0	0	0	0	0	0	1	0	0	0	0	0	0	0	0	0	0	0	0	0	0	0	0	0
IV	32	32.3.7	Infektionsimmunologische Untersuchungen	32629	Qualitativer Nachweis und/oder quantitative Bestimmung von Antikörpern gegen Krankheitserreger (gilt für 32585 bis 32641) - Varicella-Zoster-Virus-Antikörper	0	0	0	0	0	0	0	0	0	0	0	0	0	0	0	0	0	0	0	1	0	0	0	0	0	0	0	0	0	0	0	0	0	0	0	0	0
IV	32	32.3.7	Infektionsimmunologische Untersuchungen	32630	Qualitativer Nachweis und/oder quantitative Bestimmung von Antikörpern gegen Krankheitserreger (gilt für 32585 bis 32641) - Varicella-Zoster-Virus-IgM-Antikörper	0	0	0	0	0	0	0	0	0	0	0	0	0	0	0	0	0	0	0	1	0	0	0	0	0	0	0	0	0	0	0	0	0	0	0	0	0
IV	32	32.3.7	Infektionsimmunologische Untersuchungen	32631	Qualitativer Nachweis und/oder quantitative Bestimmung von Antikörpern gegen Krankheitserreger (gilt für 32585 bis 32641) - Aspergillus-Antikörper	0	0	0	0	0	0	0	0	0	0	0	0	0	0	0	0	0	0	0	1	0	0	0	0	0	0	0	0	0	0	0	0	0	0	0	0	0
IV	32	32.3.7	Infektionsimmunologische Untersuchungen	32632	Qualitativer Nachweis und/oder quantitative Bestimmung von Antikörpern gegen Krankheitserreger (gilt für 32585 bis 32641) - Candida-Antikörper	0	0	0	0	0	0	0	0	0	0	0	0	0	0	0	0	0	0	0	1	0	0	0	0	0	0	0	0	0	0	0	0	0	0	0	0	0

Bereich	Kapitel	Abschnitt	Abschnitt Bezeichnung	GOP	GOP Bezeichnung	Kernteam															Hinzuzuziehende Fachärztinnen und Fachärzte																				
						Innere Medizin und Pneumologie	Innere Medizin und Hämatologie und Onkologie*	Strahlentherapie	Thoraxchirurgie	Herzchirurgie	Innere Medizin und Kardiologie (Kernteam)	Anästhesiologie	Gefäßchirurgie	Innere Medizin und Angiologie	Innere Medizin und Endokrinologie und Diabetologie	Innere Medizin und Gastroenterologie	Innere Medizin und Kardiologie (Hinzuzuziehende)	Laboratoriumsmedizin	Neurochirurgie	Neurologie	Nuklearmedizin	Orthopädie und Unfallchirurgie	Pathologie	Psychiatrie und Psychotherapie	Psychosomatische Medizin und Psychotherapie	Ärztliche Psychotherapeutin oder Ärztlicher Psychotherapeut	Psychologische Psychotherapeutin oder Psychologischer Psychotherapeut	Radiologie	Viszeralchirurgie												
IV	32	32.3.7	Infektionsimmunologische Untersuchungen	32640	Qualitativer Nachweis und/oder quantitative Bestimmung von Antikörpern gegen Krankheitserreger (gilt für 32585 bis 32641) - Toxoplasma-IgG-Antikörper Avidität	0	0	0	0	0	0	0	0	0	0	0	0	0	0	0	0	0	0	1	0	0	0	0	0	0	0	0	0	0	0	0	0	0	0	0	
IV	32	32.3.7	Infektionsimmunologische Untersuchungen	32660	Untersuchungen auf Antikörper gegen Krankheitserreger (gilt für 32660 bis 32664) - HIV-1, HIV-2-Antikörper Westernblot	0	0	0	0	0	0	0	0	0	0	0	0	0	0	0	0	0	0	0	1	0	0	0	0	0	0	0	0	0	0	0	0	0	0	0	
IV	32	32.3.7	Infektionsimmunologische Untersuchungen	32661	Untersuchungen auf Antikörper gegen Krankheitserreger (gilt für 32660 bis 32664) - HCV-Antikörper Immunoblot	0	0	0	0	0	0	0	0	0	0	0	0	0	0	0	0	0	0	0	1	0	0	0	0	0	0	0	0	0	0	0	0	0	0	0	
IV	32	32.3.7	Infektionsimmunologische Untersuchungen	32670	Quantitative Bestimmung einer in-vitro Interferon-gamma Freisetzung	0	0	0	0	0	0	0	0	0	0	0	0	0	0	0	0	0	0	0	1	0	0	0	0	0	0	0	0	0	0	0	0	0	0	0	
IV	32	32.3.9	Mykologische Untersuchungen	32685	Pilz-Antigen-Direktnachweis (Agglutination, Immunpräzipitation)	0	0	0	0	0	0	0	0	0	0	0	0	0	0	0	0	0	0	0	1	0	0	0	0	0	0	0	0	0	0	0	0	0	0	0	
IV	32	32.3.9	Mykologische Untersuchungen	32686	Pilz-Antigen-Direktnachweis (Immunfluoreszenz, assay)	0	0	0	0	0	0	0	0	0	0	0	0	0	0	0	0	0	0	0	1	0	0	0	0	0	0	0	0	0	0	0	0	0	0	0	
IV	32	32.3.9	Mykologische Untersuchungen	32687	Kulturelle mykologische Untersuchung	0	0	0	0	0	0	0	0	0	0	0	0	0	0	0	0	0	0	0	1	0	0	0	0	0	0	0	0	0	0	0	0	0	0	0	
IV	32	32.3.9	Mykologische Untersuchungen	32688	Morphologische Differenzierung	0	0	0	0	0	0	0	0	0	0	0	0	0	0	0	0	0	0	0	1	0	0	0	0	0	0	0	0	0	0	0	0	0	0	0	
IV	32	32.3.9	Mykologische Untersuchungen	32689	Biochemische Differenzierung	0	0	0	0	0	0	0	0	0	0	0	0	0	0	0	0	0	0	0	1	0	0	0	0	0	0	0	0	0	0	0	0	0	0	0	
IV	32	32.3.9	Mykologische Untersuchungen	32690	Differenzierung mittels Antisera	0	0	0	0	0	0	0	0	0	0	0	0	0	0	0	0	0	0	0	1	0	0	0	0	0	0	0	0	0	0	0	0	0	0	0	
IV	32	32.3.9	Mykologische Untersuchungen	32691	Orientierende Empfindlichkeitsprüfung	0	0	0	0	0	0	0	0	0	0	0	0	0	0	0	0	0	0	0	1	0	0	0	0	0	0	0	0	0	0	0	0	0	0	0	
IV	32	32.3.9	Mykologische Untersuchungen	32692	Differenzierung gezüchteter Pilze mittels MALDI-TOF	0	0	0	0	0	0	0	0	0	0	0	0	0	0	0	0	0	0	0	1	0	0	0	0	0	0	0	0	0	0	0	0	0	0	0	
IV	32	32.3.10	Bakteriologische Untersuchungen	32700	Bakterien-Antigen-Direktnachweis (Agglutination, Immunpräzipitation)	0	0	0	0	0	0	0	0	0	0	0	0	0	0	0	0	0	0	0	1	0	0	0	0	0	0	0	0	0	0	0	0	0	0	0	
IV	32	32.3.10	Bakteriologische Untersuchungen	32720	Kulturelle Untersuchung auf ätiologisch relevante Bakterien, gilt für 32720 bis 32727 - Urinuntersuchung	0	0	0	0	0	0	0	0	0	0	0	0	0	0	0	0	0	0	0	0	1	0	0	0	0	0	0	0	0	0	0	0	0	0	0	
IV	32	32.3.10	Bakteriologische Untersuchungen	32721	Kulturelle Untersuchung auf ätiologisch relevante Bakterien, gilt für 32720 bis 32727 - Sputum-, Bronchialsekretuntersuchung	0	0	0	0	0	0	0	0	0	0	0	0	0	0	0	0	0	0	0	0	1	0	0	0	0	0	0	0	0	0	0	0	0	0	0	0

Appendix "Tumoren der Lunge und des Thorax" - Abschnitt 1

Bereich	Kapitel	Abschnitt	Abschnitt Bezeichnung	GOP	GOP Bezeichnung	Kernteam											Hinzuzuziehende Fachärztinnen und Fachärzte																							
						Innere Medizin und Pneumologie	Innere Medizin und Hämatologie und Onkologie*	Strahlentherapie	Thoraxchirurgie	Herzchirurgie	Innere Medizin und Kardiologie (Kernteam)	Anästhesiologie	Gefäßchirurgie	Innere Medizin und Angiologie	Innere Medizin und Endokrinologie und Diabetologie	Innere Medizin und Gastroenterologie	Innere Medizin und Kardiologie (Hinzuzuziehende)	Laboratoriumsmedizin	Neurochirurgie	Neurologie	Nuklearmedizin	Orthopädie und Unfallchirurgie	Pathologie	Psychiatrie und Psychotherapie	Psychosomatische Medizin und Psychotherapie	Ärztliche Psychotherapeutin oder Ärztlicher Psychotherapeut	Psychologische Psychotherapeutin oder Psychologischer Psychotherapeut	Radiologie	Viszeralchirurgie											
IV	32	32.3.10	Bakteriologische Untersuchungen	32722	Kulturelle Untersuchung auf ätiologisch relevante Bakterien, gilt für 32720 bis 32727 - Stuhluntersuchung I	0	0	0	0	0	0	0	0	0	0	0	0	0	0	0	0	0	1	0	0	0	0	0	0	0	0	0	0	0	0	0	0	0	0	0
IV	32	32.3.10	Bakteriologische Untersuchungen	32723	Kulturelle Untersuchung auf ätiologisch relevante Bakterien, gilt für 32720 bis 32727 - Stuhluntersuchung II	0	0	0	0	0	0	0	0	0	0	0	0	0	0	0	0	0	0	1	0	0	0	0	0	0	0	0	0	0	0	0	0	0	0	0
IV	32	32.3.10	Bakteriologische Untersuchungen	32724	Kulturelle Untersuchung auf ätiologisch relevante Bakterien, gilt für 32720 bis 32727 - Blutkultur, aerob oder anaerob	0	0	0	0	0	0	0	0	0	0	0	0	0	0	0	0	0	0	1	0	0	0	0	0	0	0	0	0	0	0	0	0	0	0	0
IV	32	32.3.10	Bakteriologische Untersuchungen	32725	Kulturelle Untersuchung auf ätiologisch relevante Bakterien, gilt für 32720 bis 32727 - Untersuchung von Liquor, Punktat, Biopsie, Bronchiallavage, Exzidat	0	0	0	0	0	0	0	0	0	0	0	0	0	0	0	0	0	0	1	0	0	0	0	0	0	0	0	0	0	0	0	0	0	0	0
IV	32	32.3.10	Bakteriologische Untersuchungen	32726	Kulturelle Untersuchung auf ätiologisch relevante Bakterien, gilt für 32720 bis 32727 - Untersuchung eines Abstrichs, Exsudats, Sekrets I	0	0	0	0	0	0	0	0	0	0	0	0	0	0	0	0	0	0	1	0	0	0	0	0	0	0	0	0	0	0	0	0	0	0	0
IV	32	32.3.10	Bakteriologische Untersuchungen	32727	Kulturelle Untersuchung auf ätiologisch relevante Bakterien, gilt für 32720 bis 32727 - Untersuchung eines Abstrichs, Exsudats, Sekrets II	0	0	0	0	0	0	0	0	0	0	0	0	0	0	0	0	0	0	1	0	0	0	0	0	0	0	0	0	0	0	0	0	0	0	0
IV	32	32.3.10	Bakteriologische Untersuchungen	32745	Gezielte kulturelle Untersuchung auf bestimmte Krankheitserreger, gilt für 32740 bis 32747 - Kultureller Nachweis von Legionellen	0	0	0	0	0	0	0	0	0	0	0	0	0	0	0	0	0	0	1	0	0	0	0	0	0	0	0	0	0	0	0	0	0	0	0
IV	32	32.3.10	Bakteriologische Untersuchungen	32747	Gezielte kulturelle Untersuchung auf bestimmte Krankheitserreger, gilt für 32740 bis 32747 - Kultureller Nachweis von Mykobakterien	0	0	0	0	0	0	0	0	0	0	0	0	0	0	0	0	0	0	1	0	0	0	0	0	0	0	0	0	0	0	0	0	0	0	0
IV	32	32.3.10	Bakteriologische Untersuchungen	32750	Differenzierung gezüchteter Bakterien mittels Antisera	0	0	0	0	0	0	0	0	0	0	0	0	0	0	0	0	0	0	1	0	0	0	0	0	0	0	0	0	0	0	0	0	0	0	0
IV	32	32.3.10	Bakteriologische Untersuchungen	32759	Differenzierung von in Reinkultur gezüchteten Bakterien mittels MALDI-TOF-Massenspektrometrie	0	0	0	0	0	0	0	0	0	0	0	0	0	0	0	0	0	0	1	0	0	0	0	0	0	0	0	0	0	0	0	0	0	0	0

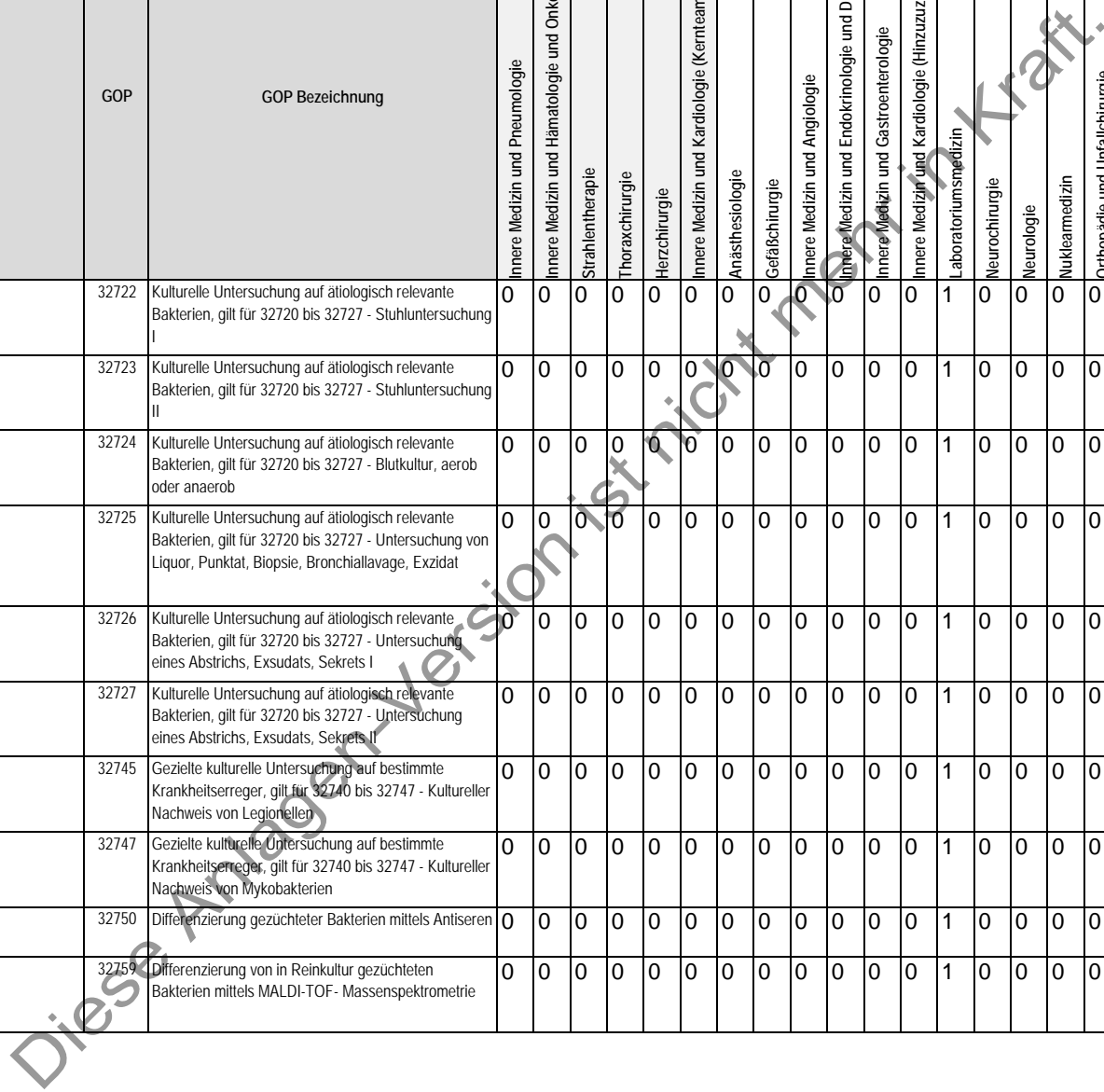

Appendix "Tumoren der Lunge und des Thorax" - Abschnitt 1

Bereich	Kapitel	Abschnitt	Abschnitt Bezeichnung	GOP	GOP Bezeichnung	Kernteam									Hinzuzuziehende Fachärztinnen und Fachärzte																												
						Innere Medizin und Pneumologie	Innere Medizin und Hämatologie und Onkologie*	Strahlentherapie	Thoraxchirurgie	Herzchirurgie	Innere Medizin und Kardiologie (Kernteam)	Anästhesiologie	Gefäßchirurgie	Innere Medizin und Angiologie	Innere Medizin und Endokrinologie und Diabetologie	Innere Medizin und Gastroenterologie	Innere Medizin und Kardiologie (Hinzuzuziehende)	Laboratoriumsmedizin	Neurochirurgie	Neurologie	Nuklearmedizin	Orthopädie und Unfallchirurgie	Pathologie	Psychiatrie und Psychotherapie	Psychosomatische Medizin und Psychotherapie	Ärztliche Psychotherapeutin oder Ärztlicher Psychotherapeut	Psychologische Psychotherapeutin oder Psychologischer Psychotherapeut	Radiologie	Viszeralchirurgie														
IV	32	32.3.10	Bakteriologische Untersuchungen	32760	Differenzierung von in Reinkultur gezüchteten Bakterien, gilt für 32760 bis 32765 - Bakterienreinkultur-Differenzierung, bis zu 3 Reaktionen	0	0	0	0	0	0	0	0	0	0	0	0	0	0	0	0	0	0	0	1	0	0	0	0	0	0	0	0	0	0	0	0	0	0	0	0		
IV	32	32.3.10	Bakteriologische Untersuchungen	32761	Differenzierung von in Reinkultur gezüchteten Bakterien, gilt für 32760 bis 32765 - Bakterienreinkultur-Differenzierung, mind. 4 Reaktionen	0	0	0	0	0	0	0	0	0	0	0	0	0	0	0	0	0	0	0	1	0	0	0	0	0	0	0	0	0	0	0	0	0	0	0	0	0	
IV	32	32.3.10	Bakteriologische Untersuchungen	32762	Differenzierung von in Reinkultur gezüchteten Bakterien, gilt für 32760 bis 32765 - Bakterienreinkultur-Differenzierung, mind. 10 Reaktionen	0	0	0	0	0	0	0	0	0	0	0	0	0	0	0	0	0	0	0	1	0	0	0	0	0	0	0	0	0	0	0	0	0	0	0	0	0	
IV	32	32.3.10	Bakteriologische Untersuchungen	32763	Differenzierung von in Reinkultur gezüchteten Bakterien, gilt für 32760 bis 32765 - Differenzierung von strikten Anaerobiern	0	0	0	0	0	0	0	0	0	0	0	0	0	0	0	0	0	0	0	1	0	0	0	0	0	0	0	0	0	0	0	0	0	0	0	0	0	
IV	32	32.3.10	Bakteriologische Untersuchungen	32764	Differenzierung von in Reinkultur gezüchteten Bakterien, gilt für 32760 bis 32765 - Differenzierung von Tuberkulosebakterien	0	0	0	0	0	0	0	0	0	0	0	0	0	0	0	0	0	0	0	1	0	0	0	0	0	0	0	0	0	0	0	0	0	0	0	0	0	
IV	32	32.3.10	Bakteriologische Untersuchungen	32765	Differenzierung von in Reinkultur gezüchteten Bakterien, gilt für 32760 bis 32765 - Differenzierung von Mykobakterien (ubiquitäre Mykobakterien)	0	0	0	0	0	0	0	0	0	0	0	0	0	0	0	0	0	0	0	1	0	0	0	0	0	0	0	0	0	0	0	0	0	0	0	0	0	
IV	32	32.3.10	Bakteriologische Untersuchungen	32768	MHK-Bestimmung	0	0	0	0	0	0	0	0	0	0	0	0	0	0	0	0	0	0	1	0	0	0	0	0	0	0	0	0	0	0	0	0	0	0	0	0	0	
IV	32	32.3.10	Bakteriologische Untersuchungen	32769	Zuschlag MBK	0	0	0	0	0	0	0	0	0	0	0	0	0	0	0	0	0	0	1	0	0	0	0	0	0	0	0	0	0	0	0	0	0	0	0	0	0	
IV	32	32.3.10	Bakteriologische Untersuchungen	32770	Empfindlichkeitsprüfungen von Mykobakterien	0	0	0	0	0	0	0	0	0	0	0	0	0	0	0	0	0	0	1	0	0	0	0	0	0	0	0	0	0	0	0	0	0	0	0	0	0	0
IV	32	32.3.10	Bakteriologische Untersuchungen	32772	Empfindlichkeitsprüfungen gramnegativer Bakterien nach EUCAST oder CLSI	0	0	0	0	0	0	0	0	0	0	0	0	0	0	0	0	0	0	1	0	0	0	0	0	0	0	0	0	0	0	0	0	0	0	0	0	0	0
IV	32	32.3.10	Bakteriologische Untersuchungen	32773	Empfindlichkeitsprüfungen grampositiver Bakterien nach EUCAST oder CLSI	0	0	0	0	0	0	0	0	0	0	0	0	0	0	0	0	0	0	1	0	0	0	0	0	0	0	0	0	0	0	0	0	0	0	0	0	0	0
IV	32	32.3.10	Bakteriologische Untersuchungen	32774	Phänotypische Bestätigungsteste bei Multiresistenz gramnegativer Bakterien	0	0	0	0	0	0	0	0	0	0	0	0	0	0	0	0	0	0	1	0	0	0	0	0	0	0	0	0	0	0	0	0	0	0	0	0	0	0
IV	32	32.3.10	Bakteriologische Untersuchungen	32775	Phänotypische Bestätigungsteste bei Multiresistenz grampositiver Bakterien	0	0	0	0	0	0	0	0	0	0	0	0	0	0	0	0	0	0	1	0	0	0	0	0	0	0	0	0	0	0	0	0	0	0	0	0	0	0

Appendix "Tumoren der Lunge und des Thorax" - Abschnitt 1

Bereich	Kapitel	Abschnitt	Abschnitt Bezeichnung	GOP	GOP Bezeichnung	Kernteam											Hinzuzuziehende Fachärztinnen und Fachärzte																							
						Innere Medizin und Pneumologie	Innere Medizin und Hämatologie und Onkologie*	Strahlentherapie	Thoraxchirurgie	Herzchirurgie	Innere Medizin und Kardiologie (Kernteam)	Anästhesiologie	Gefäßchirurgie	Innere Medizin und Angiologie	Innere Medizin und Endokrinologie und Diabetologie	Innere Medizin und Gastroenterologie	Innere Medizin und Kardiologie (Hinzuzuziehende)	Laboratoriumsmedizin	Neurochirurgie	Neurologie	Nuklearmedizin	Orthopädie und Unfallchirurgie	Pathologie	Psychiatrie und Psychotherapie	Psychosomatische Medizin und Psychotherapie	Ärztliche Psychotherapeutin oder Ärztlicher Psychotherapeut	Psychologische Psychotherapeutin oder Psychologischer Psychotherapeut	Radiologie	Viszeralchirurgie											
IV	32	32.3.11	Virologische Untersuchungen	32781	Nachweis von Virus-Antigenen aus einem Körpermaterial (Direktnachweis) mittels Immunfluoreszenz und/oder mittels Immunoassay mit photometrischer oder gleichwertiger Messung, gilt für 32780 bis 32791 - Nachweis von HBsAg	0	0	0	0	0	0	0	0	0	0	0	0	0	0	0	0	0	0	0	0	0	0	0	0	0	0	0	0	0	0	0	0	0		
IV	32	32.3.11	Virologische Untersuchungen	32782	Nachweis von Virus-Antigenen aus einem Körpermaterial (Direktnachweis) mittels Immunfluoreszenz und/oder mittels Immunoassay mit photometrischer oder gleichwertiger Messung, gilt für 32780 bis 32791 - Nachweis von HBeAg	0	0	0	0	0	0	0	0	0	0	0	0	0	0	0	0	0	0	0	0	0	0	0	0	0	0	0	0	0	0	0	0	0		
IV	32	32.3.11	Virologische Untersuchungen	32783	Nachweis von Virus-Antigenen aus einem Körpermaterial (Direktnachweis) mittels Immunfluoreszenz und/oder mittels Immunoassay mit photometrischer oder gleichwertiger Messung, gilt für 32780 bis 32791 - Nachweis von HIV	0	0	0	0	0	0	0	0	0	0	0	0	0	0	0	0	0	0	0	0	0	0	0	0	0	0	0	0	0	0	0	0	0	0	
IV	32	32.3.11	Virologische Untersuchungen	32784	Nachweis von Virus-Antigenen aus einem Körpermaterial (Direktnachweis) mittels Immunfluoreszenz und/oder mittels Immunoassay mit photometrischer oder gleichwertiger Messung, gilt für 32780 bis 32791 - Nachweis von CMV	0	0	0	0	0	0	0	0	0	0	0	0	0	0	0	0	0	0	0	0	0	0	0	0	0	0	0	0	0	0	0	0	0	0	
IV	32	32.3.11	Virologische Untersuchungen	32785	Nachweis von Virus-Antigenen aus einem Körpermaterial (Direktnachweis) mittels Immunfluoreszenz und/oder mittels Immunoassay mit photometrischer oder gleichwertiger Messung, gilt für 32780 bis 32791 - Nachweis von HSV	0	0	0	0	0	0	0	0	0	0	0	0	0	0	0	0	0	0	0	0	0	0	0	0	0	0	0	0	0	0	0	0	0	0	0
IV	32	32.3.11	Virologische Untersuchungen	32788	Nachweis von Virus-Antigenen aus einem Körpermaterial (Direktnachweis) mittels Immunfluoreszenz und/oder mittels Immunoassay mit photometrischer oder gleichwertiger Messung, gilt für 32780 bis 32791 - Nachweis von RSV	0	0	0	0	0	0	0	0	0	0	0	0	0	0	0	0	0	0	0	0	0	0	0	0	0	0	0	0	0	0	0	0	0	0	0

Diese Master-Version ist nicht mehr in Kraft.

Appendix "Tumoren der Lunge und des Thorax" - Abschnitt 1

Bereich	Kapitel	Abschnitt	Abschnitt Bezeichnung	GOP	GOP Bezeichnung	Kernteam											Hinzuzuziehende Fachärztinnen und Fachärzte																					
						Innere Medizin und Pneumologie	Innere Medizin und Hämatologie und Onkologie*	Strahlentherapie	Thoraxchirurgie	Herzchirurgie	Innere Medizin und Kardiologie (Kernteam)	Anästhesiologie	Gefäßchirurgie	Innere Medizin und Angiologie	Innere Medizin und Endokrinologie und Diabetologie	Innere Medizin und Gastroenterologie	Innere Medizin und Kardiologie (Hinzuzuziehende)	Laboratoriumsmedizin	Neurochirurgie	Neurologie	Nuklearmedizin	Orthopädie und Unfallchirurgie	Pathologie	Psychiatrie und Psychotherapie	Psychosomatische Medizin und Psychotherapie	Ärztliche Psychotherapeutin oder Ärztlicher Psychotherapeut	Psychologische Psychotherapeutin oder Psychologischer Psychotherapeut	Radiologie	Viszeralchirurgie									
IV	32	32.3.12	Molekularbiologische Untersuchungen	32823	Nachweis mikrobieller/viraler Nukleinsäure aus einem Körpermaterial (Direktnachweis) mittels einer Amplifikationsmethode - Hepatitis B-Virus-DNA oder Hepatitis C-Virus-RNA, quantitativ	0	0	0	0	0	0	0	0	0	0	0	0	0	0	0	0	0	1	0	0	0	0	0	0	0	0	0	0	0	0	0	0	0
IV	32	32.3.12	Molekularbiologische Untersuchungen	32825	Nachweis mikrobieller/viraler Nukleinsäure aus einem Körpermaterial (Direktnachweis) mittels einer Amplifikationsmethode - DNA, RNA des Mycobacterium tuberculosis Complex	0	0	0	0	0	0	0	0	0	0	0	0	0	0	0	0	0	1	0	0	0	0	0	0	0	0	0	0	0	0	0	0	0
IV	32	32.3.12	Molekularbiologische Untersuchungen	32827	Nachweis mikrobieller/viraler Nukleinsäure aus einem Körpermaterial (Direktnachweis) mittels einer Amplifikationsmethode - Hepatitis C-Virus-Genotyp	0	0	0	0	0	0	0	0	0	0	0	0	0	0	0	0	0	1	0	0	0	0	0	0	0	0	0	0	0	0	0	0	0
IV	32	32.3.12	Molekularbiologische Untersuchungen	32830	Nukleinsäurenachweis von (gilt für Gebührenordnungspositionen 32829 bis 32839, 32841 bis 32844) - Mycobacterium tuberculosis	0	0	0	0	0	0	0	0	0	0	0	0	0	0	0	0	0	1	0	0	0	0	0	0	0	0	0	0	0	0	0	0	0
IV	32	32.3.12	Molekularbiologische Untersuchungen	32831	Nukleinsäurenachweis von (gilt für Gebührenordnungspositionen 32829 bis 32839, 32841 bis 32844) - CMV	0	0	0	0	0	0	0	0	0	0	0	0	0	0	0	0	0	1	0	0	0	0	0	0	0	0	0	0	0	0	0	0	0
IV	32	32.3.12	Molekularbiologische Untersuchungen	32835	Nukleinsäurenachweis von (gilt für Gebührenordnungspositionen 32829 bis 32839, 32841 bis 32844) - HCV	0	0	0	0	0	0	0	0	0	0	0	0	0	0	0	0	0	1	0	0	0	0	0	0	0	0	0	0	0	0	0	0	0
IV	32	32.3.12	Molekularbiologische Untersuchungen	32843	Nukleinsäurenachweis von (gilt für Gebührenordnungspositionen 32829 bis 32839, 32841 bis 32844) - Polyoma-Virus bei organtransplantierten Patienten	0	0	0	0	0	0	0	0	0	0	0	0	0	0	0	0	0	1	0	0	0	0	0	0	0	0	0	0	0	0	0	0	0
IV	32	32.3.12	Molekularbiologische Untersuchungen	32844	Nukleinsäurenachweis von (gilt für Gebührenordnungspositionen 32829 bis 32839, 32841 bis 32844) - EBV bei organtransplantierten Patienten	0	0	0	0	0	0	0	0	0	0	0	0	0	0	0	0	0	1	0	0	0	0	0	0	0	0	0	0	0	0	0	0	0
IV	32	32.3.12	Molekularbiologische Untersuchungen	32859	Zuschlag zu den Gebührenordnungspositionen 32829 bis 32839 und 32841 bis 32844	0	0	0	0	0	0	0	0	0	0	0	0	0	0	0	0	0	1	0	0	0	0	0	0	0	0	0	0	0	0	0	0	0

Appendix "Tumoren der Lunge und des Thorax" - Abschnitt 1

Bereich	Kapitel	Abschnitt	Abschnitt Bezeichnung	GOP	GOP Bezeichnung	Kernteam											Hinzuzuziehende Fachärztinnen und Fachärzte																
						Innere Medizin und Pneumologie	Innere Medizin und Hämatologie und Onkologie*	Strahlentherapie	Thoraxchirurgie	Herzchirurgie	Innere Medizin und Kardiologie (Kernteam)	Anästhesiologie	Gefäßchirurgie	Innere Medizin und Angiologie	Innere Medizin und Endokrinologie und Diabetologie	Innere Medizin und Gastroenterologie	Innere Medizin und Kardiologie (Hinzuzuziehende)	Laboratoriumsmedizin	Neurochirurgie	Neurologie	Nuklearmedizin	Orthopädie und Unfallchirurgie	Pathologie	Psychiatrie und Psychotherapie	Psychosomatische Medizin und Psychotherapie	Ärztliche Psychotherapeutin oder Ärztlicher Psychotherapeut	Psychologische Psychotherapeutin oder Psychologischer Psychotherapeut	Radiologie	Viszeralchirurgie				
IV	33	33	Ultraschalldiagnostik	33011	Sonographie der Gesichteweichteile und/oder Halsweichteile und/oder Speicheldrüsen (mit Ausnahme der Schilddrüse)	1	1	1	1	1	1	0	0	0	0	0	0	0	0	0	0	0	0	0	0	0	0	0	0	0	1	0	
IV	33	33	Ultraschalldiagnostik	33012	Schilddrüsen - Sonographie	1	1	1	1	1	1	0	0	0	0	0	0	0	0	0	0	0	0	0	0	0	0	0	0	0	1	0	
IV	33	33	Ultraschalldiagnostik	33020	Echokardiographie (M-Mode- und B-Mode-Verfahren)	1	0	0	1	1	1	0	0	0	0	0	0	1	0	0	0	0	0	0	0	0	0	0	0	0	0	0	
IV	33	33	Ultraschalldiagnostik	33021	Doppler-Echokardiographie (PW- / CW-Doppler)	1	0	0	1	1	1	0	0	0	0	0	1	0	0	0	0	0	0	0	0	0	0	0	0	0	0	0	
IV	33	33	Ultraschalldiagnostik	33022	Duplex-Echokardiographie (Farbduplex)	1	0	0	1	1	1	0	0	0	0	0	1	0	0	0	0	0	0	0	0	0	0	0	0	0	0	0	
IV	33	33	Ultraschalldiagnostik	33023	Zuschlag TEE	1	0	0	1	1	1	0	0	0	0	0	1	0	0	0	0	0	0	0	0	0	0	0	0	0	0	0	
IV	33	33	Ultraschalldiagnostik	33030	Echokardiographie mit physikalischer Stufenbelastung	1	0	0	1	1	1	0	0	0	0	0	1	0	0	0	0	0	0	0	0	0	0	0	0	0	0	0	
IV	33	33	Ultraschalldiagnostik	33031	Echokardiographie mit pharmakainduzierter Stufenbelastung	1	0	0	1	1	1	0	0	0	0	0	1	0	0	0	0	0	0	0	0	0	0	0	0	0	0	0	
IV	33	33	Ultraschalldiagnostik	33040	Sonographie der Thoraxorgane	1	1	1	1	1	1	0	1	1	1	1	1	0	0	0	0	0	0	0	0	0	0	0	0	0	1	1	
IV	33	33	Ultraschalldiagnostik	33042	Abdominelle Sonographie	1	1	1	1	1	1	0	1	1	1	1	1	0	0	0	0	0	0	0	0	0	0	0	0	0	1	1	
IV	33	33	Ultraschalldiagnostik	33043	Uro-Genital-Sonographie	1	1	0	0	0	0	0	0	0	0	0	0	0	0	0	0	0	0	0	0	0	0	0	0	0	1	0	
IV	33	33	Ultraschalldiagnostik	33050	Gelenk-Sonographie, Sonographie von Sehnen, Muskeln, Bursae	1	1	0	0	0	0	0	0	0	0	0	0	0	0	0	1	0	0	0	0	0	0	0	0	0	1	0	
IV	33	33	Ultraschalldiagnostik	33060	CW-Doppler-Sonographie extrakranieller Gefäße	1	1	0	1	1	1	0	1	1	0	0	0	0	1	1	0	0	0	0	0	0	0	0	0	0	1	0	
IV	33	33	Ultraschalldiagnostik	33061	CW-Doppler-Sonographie extremitätenversorgender Gefäße	1	1	0	1	1	1	0	1	1	0	0	0	0	0	0	0	0	0	0	0	0	0	0	0	0	0	1	0
IV	33	33	Ultraschalldiagnostik	33063	PW-Doppler-Sonographie der intrakraniellen Gefäße	0	0	0	0	0	0	0	0	0	0	0	0	0	1	1	0	0	0	0	0	0	0	0	0	0	1	0	
IV	33	33	Ultraschalldiagnostik	33070	Duplex-Sonographie der extrakraniellen Gefäße	1	1	0	1	1	1	0	1	1	0	0	0	0	1	1	0	0	0	0	0	0	0	0	0	0	1	0	
IV	33	33	Ultraschalldiagnostik	33071	Duplex-Sonographie der intrakraniellen Gefäße	0	0	0	0	0	0	0	0	0	0	0	0	0	1	1	0	0	0	0	0	0	0	0	0	0	1	0	
IV	33	33	Ultraschalldiagnostik	33072	Duplex-Sonographie der extremitätenver- und/oder entsorgender Gefäße	1	1	0	1	1	1	0	1	1	0	0	0	0	0	0	0	0	0	0	0	0	0	0	0	0	1	0	
IV	33	33	Ultraschalldiagnostik	33073	Duplex-Sonographie abdominalener, retroperitonealer, mediastinaler Gefäße	1	1	0	1	1	1	0	1	1	1	1	1	0	0	0	0	0	0	0	0	0	0	0	0	0	1	0	
IV	33	33	Ultraschalldiagnostik	33074	Duplex-Sonographie der Gefäße des weiblichen Genitalsystems	0	0	0	0	0	0	0	0	0	0	0	0	0	0	0	0	0	0	0	0	0	0	0	0	0	1	0	

Appendix "Tumoren der Lunge und des Thorax" - Abschnitt 1

Bereich	Kapitel	Abschnitt	Abschnitt Bezeichnung	GOP	GOP Bezeichnung	Kernteam											Hinzuzuziehende Fachärztinnen und Fachärzte																	
						Innere Medizin und Pneumologie	Innere Medizin und Hämatologie und Onkologie*	Strahlentherapie	Thoraxchirurgie	Herzchirurgie	Innere Medizin und Kardiologie (Kernteam)	Anästhesiologie	Gefäßchirurgie	Innere Medizin und Angiologie	Innere Medizin und Endokrinologie und Diabetologie	Innere Medizin und Gastroenterologie	Innere Medizin und Kardiologie (Hinzuzuziehende)	Laboratoriumsmedizin	Neurochirurgie	Neurologie	Nuklearmedizin	Orthopädie und Unfallchirurgie	Pathologie	Psychiatrie und Psychotherapie	Psychosomatische Medizin und Psychotherapie	Ärztliche Psychotherapeutin oder Ärztlicher Psychotherapeut	Psychologische Psychotherapeutin oder Psychologischer Psychotherapeut	Radiologie	Viszeralchirurgie					
IV	33	33	Ultraschalldiagnostik	33075	Zuschlag Farbduplex	1	1	0	1	1	1	0	1	1	1	1	0	1	1	0	0	0	0	0	0	0	0	0	0	0	0	0	1	0
IV	33	33	Ultraschalldiagnostik	33076	Sonographie von Extremitätenvenen	1	1	0	1	1	1	0	1	1	1	0	0	0	0	0	0	0	0	0	0	0	0	0	0	0	0	0	1	0
IV	33	33	Ultraschalldiagnostik	33081	Sonographie weiterer Organe oder Organteile	1	1	0	1	1	1	0	0	0	0	0	0	0	0	0	0	0	0	0	0	0	0	0	0	0	0	1	0	
IV	33	33	Ultraschalldiagnostik	33090	Zuschlag Transkavitäre Untersuchung	1	1	1	1	1	1	0	1	1	1	1	1	0	0	0	0	0	0	0	0	0	0	0	0	0	0	1	1	
IV	33	33	Ultraschalldiagnostik	33091	Zuschlag für optische Führungshilfe	1	1	1	1	1	1	0	1	1	1	1	1	0	0	0	0	0	0	0	0	0	0	0	0	0	0	1	1	
IV	33	33	Ultraschalldiagnostik	33092	Zuschlag für optische Führungshilfe	1	1	1	1	1	1	0	1	1	1	1	1	0	0	0	0	0	0	0	0	0	0	0	0	0	0	1	1	
IV	34	34.2.1	Schädel, Halsweichteile	34210	Übersichtsaufnahmen des Schädels	0	0	0	0	0	0	0	0	0	0	0	0	0	0	0	0	0	0	0	0	0	0	0	0	0	1	0		
IV	34	34.2.1	Schädel, Halsweichteile	34212	Aufnahme(n) der Halsorgane und/oder des Mundbodens	0	0	0	0	0	0	0	0	0	0	0	0	0	0	0	0	0	0	0	0	0	0	0	0	0	1	0		
IV	34	34.2.2	Thorax, Wirbelsäule, Myelographie	34220	Aufnahmen des knöchernen Thorax	0	0	0	0	0	0	0	0	0	0	0	0	0	0	0	0	0	0	0	0	0	0	0	0	0	1	0		
IV	34	34.2.2	Thorax, Wirbelsäule, Myelographie	34221	Aufnahmen von Teilen der Wirbelsäule	0	0	0	0	0	0	0	0	0	0	0	0	0	0	0	0	0	0	0	0	0	0	0	0	0	1	0		
IV	34	34.2.2	Thorax, Wirbelsäule, Myelographie	34222	Aufnahme(n) der gesamten Wirbelsäule	0	0	0	0	0	0	0	0	0	0	0	0	0	0	0	0	0	0	0	0	0	0	0	0	0	1	0		
IV	34	34.2.3	Röntgenaufnahmen von Teilen von Skelett, Kopf, Schultergürtel, Extremitäten, Becken, Weichteile; Arthrographie(n)	34230	Aufnahme von Teilen des Skeletts oder des Kopfes	0	0	0	0	0	0	0	0	0	0	0	0	0	0	0	0	0	0	0	0	0	0	0	0	0	1	0		
IV	34	34.2.3	Röntgenaufnahmen von Teilen von Skelett, Kopf, Schultergürtel, Extremitäten, Becken, Weichteile; Arthrographie(n)	34231	Aufnahmen der Schulter, des Schultergürtels	0	0	0	0	0	0	0	0	0	0	0	0	0	0	0	0	0	0	0	0	0	0	0	0	0	1	0		
IV	34	34.2.3	Röntgenaufnahmen von Teilen von Skelett, Kopf, Schultergürtel, Extremitäten, Becken, Weichteile; Arthrographie(n)	34232	Aufnahmen der Hand, des Fußes	0	0	0	0	0	0	0	0	0	0	0	0	0	0	0	0	0	0	0	0	0	0	0	0	0	1	0		
IV	34	34.2.3	Röntgenaufnahmen von Teilen von Skelett, Kopf, Schultergürtel, Extremitäten, Becken, Weichteile; Arthrographie(n)	34233	Aufnahmen der Extremitäten	0	0	0	0	0	0	0	0	0	0	0	0	0	0	0	0	0	0	0	0	0	0	0	0	0	1	0		
IV	34	34.2.3	Röntgenaufnahmen von Teilen von Skelett, Kopf, Schultergürtel, Extremitäten, Becken, Weichteile; Arthrographie(n)	34234	Aufnahmen des Beckens, der Beckenweichteile	0	0	0	0	0	0	0	0	0	0	0	0	0	0	0	0	0	0	0	0	0	0	0	0	0	1	0		
IV	34	34.2.3	Röntgenaufnahmen von Teilen von Skelett, Kopf, Schultergürtel, Extremitäten, Becken, Weichteile; Arthrographie(n)	34237	Röntgenteilaufnahmen des Beckens in mindestens zwei Ebenen	0	0	0	0	0	0	0	0	0	0	0	0	0	0	0	0	0	0	0	0	0	0	0	0	0	1	0		
IV	34	34.2.4	Röntgenuntersuchung des Thorax und Abdomens	34240	Übersichtsaufnahme der Brustorgane, eine Ebene	1	0	0	1	1	1	0	0	0	0	0	0	0	0	0	0	0	0	0	0	0	0	0	0	0	1	0		

Appendix "Tumoren der Lunge und des Thorax" - Abschnitt 1

Bereich	Kapitel	Abschnitt	Abschnitt Bezeichnung	GOP	GOP Bezeichnung	Kernteam											Hinzuzuziehende Fachärztinnen und Fachärzte														
						Innere Medizin und Pneumologie	Innere Medizin und Hämatologie und Onkologie*	Strahlentherapie	Thoraxchirurgie	Herzchirurgie	Innere Medizin und Kardiologie (Kernteam)	Anästhesiologie	Gefäßchirurgie	Innere Medizin und Angiologie	Innere Medizin und Endokrinologie und Diabetologie	Innere Medizin und Gastroenterologie	Innere Medizin und Kardiologie (Hinzuzuziehende)	Laboratoriumsmedizin	Neurochirurgie	Neurologie	Nuklearmedizin	Orthopädie und Unfallchirurgie	Pathologie	Psychiatrie und Psychotherapie	Psychosomatische Medizin und Psychotherapie	Ärztliche Psychotherapeutin oder Ärztlicher Psychotherapeut	Psychologische Psychotherapeutin oder Psychologischer Psychotherapeut	Radiologie	Viszeralchirurgie		
IV	34	34.2.4	Röntgenuntersuchung des Thorax und Abdomens	34241	Übersichtsaufnahme der Brustorgane, zwei Ebenen	1	0	0	1	1	1	0	0	0	0	0	0	0	0	0	0	0	0	0	0	0	0	0	0	1	0
IV	34	34.2.4	Röntgenuntersuchung des Thorax und Abdomens	34242	Übersichtsaufnahmen und Durchleuchtung der Brustorgane	1	0	0	1	1	1	0	0	0	0	0	0	0	0	0	0	0	0	0	0	0	0	0	0	1	0
IV	34	34.2.4	Röntgenuntersuchung des Thorax und Abdomens	34243	Übersichtsaufnahme des Abdomens, eine Ebene	0	0	0	0	0	0	0	0	0	0	0	0	0	0	0	0	0	0	0	0	0	0	0	1	0	
IV	34	34.2.4	Röntgenuntersuchung des Thorax und Abdomens	34244	Übersichtsaufnahmen des Abdomens, zwei Ebenen	0	0	0	0	0	0	0	0	0	0	0	0	0	0	0	0	0	0	0	0	0	0	0	1	0	
IV	34	34.2.4	Röntgenuntersuchung des Thorax und Abdomens	34245	Röntgenaufnahme von Teilen des Abdomens	0	0	0	0	0	0	0	0	0	0	0	0	0	0	0	0	0	0	0	0	0	0	0	1	0	
IV	34	34.2.4	Röntgenuntersuchung des Thorax und Abdomens	34246	Kontrastuntersuchung der Speiseröhre	0	0	0	0	0	0	0	0	0	0	0	0	0	0	0	0	0	0	0	0	0	0	0	1	0	
IV	34	34.2.5	Urogenitalorgane	34255	Ausscheidungsurographie	0	0	0	0	0	0	0	0	0	0	0	0	0	0	0	0	0	0	0	0	0	0	0	1	0	
IV	34	34.2.5	Urogenitalorgane	34256	Urethrozystographie oder Refluxzystogramm	0	0	0	0	0	0	0	0	0	0	0	0	0	0	0	0	0	0	0	0	0	0	0	1	0	
IV	34	34.2.6	Gangsysteme	34260	Kontrastuntersuchung von Gangsystemen, Höhlen oder Fisteln	0	0	0	0	0	0	0	0	0	0	0	0	0	0	0	0	0	0	0	0	0	0	0	1	0	
IV	34	34.2.8	Durchleuchtungen/Schichtaufnahmen	34282	Schichtaufnahmen	0	0	0	0	0	0	0	0	0	0	0	0	0	0	0	0	0	0	0	0	0	0	0	1	0	
IV	34	34.2.9	Gefäße	34283	Serienangiographie	0	0	0	0	0	0	0	1	1	0	0	0	0	0	0	0	0	0	0	0	0	0	0	1	0	
IV	34	34.2.9	Gefäße	34284	Zuschlag Selektive Darstellung himerversorgender Gefäße	0	0	0	0	0	0	0	1	1	0	0	0	0	0	0	0	0	0	0	0	0	0	0	1	0	
IV	34	34.2.9	Gefäße	34285	Zuschlag Selektive Darstellung anderer Gefäße	0	0	0	0	0	0	0	1	1	0	0	0	0	0	0	0	0	0	0	0	0	0	0	1	0	
IV	34	34.2.9	Gefäße	34286	Zuschlag Intervention	0	0	0	0	0	0	0	1	1	0	0	0	0	0	0	0	0	0	0	0	0	0	0	1	0	
IV	34	34.2.9	Gefäße	34287	Zuschlag Verwendung eines C-Bogens	0	0	0	0	0	0	0	1	1	0	0	0	0	0	0	0	0	0	0	0	0	0	0	1	0	
IV	34	34.2.9	Gefäße	34291	Herzkatheteruntersuchung mit Koronarangiographie	0	0	0	0	0	1	0	0	0	0	0	1	0	0	0	0	0	0	0	0	0	0	0	0	0	
IV	34	34.2.9	Gefäße	34292	Zuschlag Intervention (PTCA, Stent)	0	0	0	0	0	1	0	0	0	0	0	1	0	0	0	0	0	0	0	0	0	0	0	0	0	
IV	34	34.2.9	Gefäße	34293	Lymphographie	0	0	0	0	0	0	0	0	0	0	0	0	0	0	0	0	0	0	0	0	0	0	0	1	0	
IV	34	34.2.9	Gefäße	34294	Phlebographie	0	0	0	0	0	0	0	1	1	0	0	0	0	0	0	0	0	0	0	0	0	0	0	1	0	
IV	34	34.2.9	Gefäße	34295	Zuschlag Computergestützte Analyse	0	0	0	0	0	0	0	1	1	0	0	0	0	0	0	0	0	0	0	0	0	0	0	1	0	
IV	34	34.2.9	Gefäße	34296	Phlebographie des Brust- und/ oder Bauchraumes	0	0	0	0	0	0	0	1	1	0	0	0	0	0	0	0	0	0	0	0	0	0	0	1	0	
IV	34	34.2.9	Gefäße	34298	Zuschlag für die Messung der myokardialen fraktionellen Flussreserve	0	0	0	0	0	1	0	0	0	0	0	1	0	0	0	0	0	0	0	0	0	0	0	0	0	
IV	34	34.3.1	Neurocranium, Untersuchungen der Wirbelsäule	34310	CT-Untersuchung des Neurocraniums	0	0	0	0	0	0	0	0	0	0	0	0	0	0	0	0	0	0	0	0	0	0	0	1	0	
IV	34	34.3.1	Neurocranium, Untersuchungen der Wirbelsäule	34311	CT-Untersuchung von Teilen der Wirbelsäule	0	0	0	0	0	0	0	0	0	0	0	0	0	0	0	0	0	0	0	0	0	0	0	1	0	

Appendix "Tumoren der Lunge und des Thorax" - Abschnitt 1

Bereich	Kapitel	Abschnitt	Abschnitt Bezeichnung	GOP	GOP Bezeichnung	Kernteam										Hinzuzuziehende Fachärztinnen und Fachärzte																
						Innere Medizin und Pneumologie	Innere Medizin und Hämatologie und Onkologie*	Strahlentherapie	Thoraxchirurgie	Herzchirurgie	Innere Medizin und Kardiologie (Kernteam)	Anästhesiologie	Gefäßchirurgie	Innere Medizin und Angiologie	Innere Medizin und Endokrinologie und Diabetologie	Innere Medizin und Gastroenterologie	Innere Medizin und Kardiologie (Hinzuzuziehende)	Laboratoriumsmedizin	Neurochirurgie	Neurologie	Nuklearmedizin	Orthopädie und Unfallchirurgie	Pathologie	Psychiatrie und Psychotherapie	Psychosomatische Medizin und Psychotherapie	Ärztliche Psychotherapeutin oder Ärztlicher Psychotherapeut	Psychologische Psychotherapeutin oder Psychologischer Psychotherapeut	Radiologie	Viszeralchirurgie			
IV	34	34.3.1	Neurocranium, Untersuchungen der Wirbelsäule	34312	Zuschlag Intrathekale Kontrastmittelgabe	0	0	0	0	0	0	0	0	0	0	0	0	0	0	0	0	0	0	0	0	0	0	0	0	0	1	0
IV	34	34.3.2	Gesichtsschädel, Schädelbasis, Halsweichteile	34320	CT-Untersuchung des Gesichtsschädels	0	0	0	0	0	0	0	0	0	0	0	0	0	0	0	0	0	0	0	0	0	0	0	0	0	1	0
IV	34	34.3.2	Gesichtsschädel, Schädelbasis, Halsweichteile	34321	CT-Untersuchung der Schädelbasis	0	0	0	0	0	0	0	0	0	0	0	0	0	0	0	0	0	0	0	0	0	0	0	0	0	1	0
IV	34	34.3.2	Gesichtsschädel, Schädelbasis, Halsweichteile	34322	CT-Untersuchung der Halsweichteile	0	0	0	0	0	0	0	0	0	0	0	0	0	0	0	0	0	0	0	0	0	0	0	0	0	1	0
IV	34	34.3.3	Thorax	34330	CT-Untersuchung des Thorax	0	0	0	0	0	0	0	0	0	0	0	0	0	0	0	0	0	0	0	0	0	0	0	0	0	1	0
IV	34	34.3.4	Abdomen, Retroperitoneum, Becken	34340	CT-Untersuchung des Oberbauches	0	0	0	0	0	0	0	0	0	0	0	0	0	0	0	0	0	0	0	0	0	0	0	0	0	1	0
IV	34	34.3.4	Abdomen, Retroperitoneum, Becken	34341	CT-Untersuchung des gesamten Abdomens	0	0	0	0	0	0	0	0	0	0	0	0	0	0	0	0	0	0	0	0	0	0	0	0	0	1	0
IV	34	34.3.4	Abdomen, Retroperitoneum, Becken	34342	CT-Untersuchung des Beckens	0	0	0	0	0	0	0	0	0	0	0	0	0	0	0	0	0	0	0	0	0	0	0	0	0	1	0
IV	34	34.3.4	Abdomen, Retroperitoneum, Becken	34343	Zuschlag Vollständige zweite Serie	0	0	0	0	0	0	0	0	0	0	0	0	0	0	0	0	0	0	0	0	0	0	0	0	0	1	0
IV	34	34.3.4	Abdomen, Retroperitoneum, Becken	34344	Zuschlag Dynamische Serien	0	0	0	0	0	0	0	0	0	0	0	0	0	0	0	0	0	0	0	0	0	0	0	0	0	1	0
IV	34	34.3.4	Abdomen, Retroperitoneum, Becken	34345	Zuschlag Kontrastmitteluntersuchung	0	0	0	0	0	0	0	0	0	0	0	0	0	0	0	0	0	0	0	0	0	0	0	0	0	1	0
IV	34	34.3.5	Extremitäten, angrenzende Gelenke	34350	CT-Untersuchung der Extremitäten außer der Hand, des Fußes	0	0	0	0	0	0	0	0	0	0	0	0	0	0	0	0	0	0	0	0	0	0	0	0	0	1	0
IV	34	34.3.5	Extremitäten, angrenzende Gelenke	34351	CT-Untersuchung der Hand, des Fußes	0	0	0	0	0	0	0	0	0	0	0	0	0	0	0	0	0	0	0	0	0	0	0	0	0	1	0
IV	34	34.3.6	Bestrahlungsplanung CT	34360	CT- gestützte Bestrahlungsplanung	0	0	1	0	0	0	0	0	0	0	0	0	0	0	0	0	0	0	0	0	0	0	0	0	0	0	0
IV	34	34.4.1	Neurocranium und Wirbelsäule	34410	MRT-Untersuchung des Neurocraniums	0	0	0	0	0	0	0	0	0	0	0	0	0	0	0	0	0	0	0	0	0	0	0	0	0	1	0
IV	34	34.4.1	Neurocranium und Wirbelsäule	34411	MRT-Untersuchung von Teilen der Wirbelsäule	0	0	0	0	0	0	0	0	0	0	0	0	0	0	0	0	0	0	0	0	0	0	0	0	0	1	0
IV	34	34.4.2	Gesichtsschädel, Schädelbasis, Halsweichteile	34420	MRT-Untersuchung des Gesichtsschädels	0	0	0	0	0	0	0	0	0	0	0	0	0	0	0	0	0	0	0	0	0	0	0	0	0	1	0
IV	34	34.4.2	Gesichtsschädel, Schädelbasis, Halsweichteile	34421	MRT-Untersuchung der Schädelbasis	0	0	0	0	0	0	0	0	0	0	0	0	0	0	0	0	0	0	0	0	0	0	0	0	0	1	0
IV	34	34.4.2	Gesichtsschädel, Schädelbasis, Halsweichteile	34422	MRT-Untersuchung der Halsweichteile	0	0	0	0	0	0	0	0	0	0	0	0	0	0	0	0	0	0	0	0	0	0	0	0	0	1	0
IV	34	34.4.3	Thorax	34430	MRT-Untersuchung des Thorax	0	0	0	0	0	0	0	0	0	0	0	0	0	0	0	0	0	0	0	0	0	0	0	0	0	1	0
IV	34	34.4.4	Abdomen, Retroperitoneum, Becken	34440	MRT-Untersuchung des Oberbauchs	0	0	0	0	0	0	0	0	0	0	0	0	0	0	0	0	0	0	0	0	0	0	0	0	0	1	0
IV	34	34.4.4	Abdomen, Retroperitoneum, Becken	34441	MRT-Untersuchung des Abdomens	0	0	0	0	0	0	0	0	0	0	0	0	0	0	0	0	0	0	0	0	0	0	0	0	0	1	0
IV	34	34.4.4	Abdomen, Retroperitoneum, Becken	34442	MRT-Untersuchung des Beckens	0	0	0	0	0	0	0	0	0	0	0	0	0	0	0	0	0	0	0	0	0	0	0	0	0	1	0
IV	34	34.4.5	Extremitäten, angrenzende Gelenke	34450	MRT-Untersuchung der Extremitäten außer der Hand, des Fußes	0	0	0	0	0	0	0	0	0	0	0	0	0	0	0	0	0	0	0	0	0	0	0	0	0	1	0
IV	34	34.4.5	Extremitäten, angrenzende Gelenke	34451	MRT-Untersuchung der Hand, des Fußes und/oder deren Teile	0	0	0	0	0	0	0	0	0	0	0	0	0	0	0	0	0	0	0	0	0	0	0	0	0	1	0
IV	34	34.4.5	Extremitäten, angrenzende Gelenke	34452	Weitere Sequenzen nach Kontrastmitteleinbringung	0	0	0	0	0	0	0	0	0	0	0	0	0	0	0	0	0	0	0	0	0	0	0	0	0	1	0

Appendix "Tumoren der Lunge und des Thorax" - Abschnitt 1

Bereich	Kapitel	Abschnitt	Abschnitt Bezeichnung	GOP	GOP Bezeichnung	Kernteam										Hinzuzuziehende Fachärztinnen und Fachärzte																									
						Innere Medizin und Pneumologie	Innere Medizin und Hämatologie und Onkologie*	Strahlentherapie	Thoraxchirurgie	Herzchirurgie	Innere Medizin und Kardiologie (Kernteam)	Anästhesiologie	Gefäßchirurgie	Innere Medizin und Angiologie	Innere Medizin und Endokrinologie und Diabetologie	Innere Medizin und Gastroenterologie	Innere Medizin und Kardiologie (Hinzuzuziehende)	Laboratoriumsmedizin	Neurochirurgie	Neurologie	Nuklearmedizin	Orthopädie und Unfallchirurgie	Pathologie	Psychiatrie und Psychotherapie	Psychosomatische Medizin und Psychotherapie	Ärztliche Psychotherapeutin oder Ärztlicher Psychotherapeut	Psychologische Psychotherapeutin oder Psychologischer Psychotherapeut	Radiologie	Viszeralchirurgie												
IV	34	34.4.6	Bestrahlungsplanung MRT	34460	Bestrahlungsplanung MRT	0	0	1	0	0	0	0	0	0	0	0	0	0	0	0	0	0	0	0	0	0	0	0	0	0	0	0	0	0	0	0	0	0	0	0	0
IV	34	34.4.7	MRT-Angiographien	34470	MRT-Angiographie der Hirngefäße	0	0	0	0	0	0	0	0	0	0	0	0	0	0	0	0	0	0	0	0	0	0	0	0	0	0	0	0	0	0	0	0	0	1	0	
IV	34	34.4.7	MRT-Angiographien	34475	MRT-Angiographie der Halsgefäße	0	0	0	0	0	0	0	0	0	0	0	0	0	0	0	0	0	0	0	0	0	0	0	0	0	0	0	0	0	0	0	0	1	0		
IV	34	34.4.7	MRT-Angiographien	34480	MRT-Angiographie der thorakalen Aorta und ihrer Abgänge und/oder ihrer Äste	0	0	0	0	0	0	0	0	0	0	0	0	0	0	0	0	0	0	0	0	0	0	0	0	0	0	0	0	0	0	0	0	1	0		
IV	34	34.4.7	MRT-Angiographien	34485	MRT-Angiographie der abdominalen Aorta und ihrer Äste 1. Ordnung	0	0	0	0	0	0	0	0	0	0	0	0	0	0	0	0	0	0	0	0	0	0	0	0	0	0	0	0	0	0	0	1	0			
IV	34	34.4.7	MRT-Angiographien	34486	MRT-Angiographie von Venen	0	0	0	0	0	0	0	0	0	0	0	0	0	0	0	0	0	0	0	0	0	0	0	0	0	0	0	0	0	0	0	0	1	0		
IV	34	34.4.7	MRT-Angiographien	34489	MRT-Angiographie der Becken- und Beinarterien (ohne Fußgefäße)	0	0	0	0	0	0	0	0	0	0	0	0	0	0	0	0	0	0	0	0	0	0	0	0	0	0	0	0	0	0	0	1	0			
IV	34	34.4.7	MRT-Angiographien	34490	MRT-Angiographie der Arterien und armversorgenden Arterien	0	0	0	0	0	0	0	0	0	0	0	0	0	0	0	0	0	0	0	0	0	0	0	0	0	0	0	0	0	0	0	1	0			
IV	34	34.4.7	MRT-Angiographien	34492	Weitere Sequenzen nach Kontrastmitteleinbringung	0	0	0	0	0	0	0	0	0	0	0	0	0	0	0	0	0	0	0	0	0	0	0	0	0	0	0	0	0	0	0	1	0			
IV	34	34.5	Nicht vaskuläre interventionelle Maßnahmen	34503	Bildwandlergestützte Intervention Wirbelsäule	0	0	0	1	0	0	0	0	0	0	0	0	0	0	0	0	1	1	0	0	0	0	0	0	0	0	0	0	0	0	0	1	0			
IV	34	34.5	Nicht vaskuläre interventionelle Maßnahmen	34504	CT-gesteuerte schmerztherapeutische Intervention(en)	0	0	0	0	0	0	0	0	0	0	0	0	0	0	0	0	1	1	0	0	0	0	0	0	0	0	0	0	0	0	0	1	0			
IV	34	34.5	Nicht vaskuläre interventionelle Maßnahmen	34505	CT-gesteuerte Intervention(en)	0	0	0	0	0	0	0	0	0	0	0	0	0	0	0	0	1	1	0	0	0	0	0	0	0	0	0	0	0	0	0	1	0			
IV	34	34.6	Osteodensitometrie	34600	Osteodensitometrische Untersuchung I	0	0	0	0	0	0	0	0	0	0	0	0	0	0	0	0	0	0	1	0	0	0	0	0	0	0	0	0	0	0	0	1	0			
IV	34	34.6	Osteodensitometrie	34601	Osteodensitometrische Untersuchung II	0	0	0	0	0	0	0	0	0	0	0	0	0	0	0	0	0	0	1	0	0	0	0	0	0	0	0	0	0	0	0	1	0			
IV	34	34.7	Diagnostische Positronenemissionstomographie (PET), Diagnostische Positronenemissionstomographie mit Computertomographie (PET/CT)	34700	18F-Fluorodesoxyglukose-PET des Körperstammes - 18F-Fluorodesoxyglukose-PET des Körperstammes	0	0	0	0	0	0	0	0	0	0	0	0	0	0	0	0	0	0	0	0	0	0	0	0	0	0	0	0	0	0	0	1	0			
IV	34	34.7	Diagnostische Positronenemissionstomographie (PET), Diagnostische Positronenemissionstomographie mit Computertomographie (PET/CT)	34701	18F-Fluorodesoxyglukose-PET des Körperstammes - 18F-Fluorodesoxyglukose-PET/CT des Körperstammes	0	0	0	0	0	0	0	0	0	0	0	0	0	0	0	0	0	0	0	0	0	0	0	0	0	0	0	0	0	0	0	1	0			
IV	34	34.7	Diagnostische Positronenemissionstomographie (PET), Diagnostische Positronenemissionstomographie mit Computertomographie (PET/CT)	34702	18F-Fluorodesoxyglukose-PET von Teilen des Körperstammes - 18F-Fluorodesoxyglukose-PET von Teilen des Körperstammes	0	0	0	0	0	0	0	0	0	0	0	0	0	0	0	0	0	0	0	0	0	0	0	0	0	0	0	0	0	0	0	1	0			

Appendix "Tumoren der Lunge und des Thorax" - Abschnitt 1

Bereich	Kapitel	Abschnitt	Abschnitt Bezeichnung	GOP	GOP Bezeichnung	Kernteam											Hinzuzuziehende Fachärztinnen und Fachärzte															
						Innere Medizin und Pneumologie	Innere Medizin und Hämatologie und Onkologie*	Strahlentherapie	Thoraxchirurgie	Herzchirurgie	Innere Medizin und Kardiologie (Kernteam)	Anästhesiologie	Gefäßchirurgie	Innere Medizin und Angiologie	Innere Medizin und Endokrinologie und Diabetologie	Innere Medizin und Gastroenterologie	Innere Medizin und Kardiologie (Hinzuzuziehende)	Laboratoriumsmedizin	Neurochirurgie	Neurologie	Nuklearmedizin	Orthopädie und Unfallchirurgie	Pathologie	Psychiatrie und Psychotherapie	Psychosomatische Medizin und Psychotherapie	Ärztliche Psychotherapeutin oder Ärztlicher Psychotherapeut	Psychologische Psychotherapeutin oder Psychologischer Psychotherapeut	Radiologie	Viszeralchirurgie			
IV	34	34.7	Diagnostische Positronenemissionstomographie (PET), Diagnostische Positronenemissionstomographie mit Computertomographie (PET/CT)	34703	18F-Fluorodesoxyglukose-PET von Teilen des Körperstammes - 18F-Fluorodesoxyglukose-PET/CT von Teilen des Körperstammes	0	0	0	0	0	0	0	0	0	0	0	0	0	0	0	1	0	0	0	0	0	0	0	0	1	0	
IV	34	34.8	Telekonsiliarische Befundbeurteilungen von Röntgenaufnahmen und CT-Aufnahmen (Telekonsil)	34800	Beauftragung telekonsiliarische Befundbeurteilung	1	0	0	1	1	1	0	0	0	0	0	0	0	0	0	0	0	0	0	0	0	0	0	0	1	0	
IV	34	34.8	Telekonsiliarische Befundbeurteilungen von Röntgenaufnahmen und CT-Aufnahmen (Telekonsil)	34810	Telekonsiliarische Befundbeurteilung Röntgen	0	0	0	0	0	0	0	0	0	0	0	0	0	0	0	0	0	0	0	0	0	0	0	0	1	0	
IV	35	35.1	Nicht antragspflichtige Leistungen	35100	Differentialdiagnostische Klärung psychosomatischer Krankheitszustände	1	1	0	1	1	1	0	0	0	0	0	0	0	0	0	0	0	0	1	1	1	1	1	0	0		
IV	35	35.1	Nicht antragspflichtige Leistungen	35110	Verbale Intervention bei psychosomatischen Krankheitszuständen	1	1	0	1	1	1	0	0	0	0	0	0	0	0	0	0	0	0	1	1	1	1	1	0	0		
IV	35	35.1	Nicht antragspflichtige Leistungen	35111	Übende Interventionen, Einzelbehandlung	0	0	0	0	0	0	0	0	0	0	0	0	0	0	0	0	0	0	1	1	1	1	1	0	0		
IV	35	35.1	Nicht antragspflichtige Leistungen	35112	Übende Interventionen, Gruppenbehandlung	0	0	0	0	0	0	0	0	0	0	0	0	0	0	0	0	0	0	1	1	1	1	1	0	0		
IV	35	35.3	Psychodiagnostische Testverfahren	35600	Testverfahren, standardisierte	0	0	0	0	0	0	0	0	0	0	0	0	0	0	0	0	0	0	1	1	1	1	1	0	0		
V	40	40.3	Kostenpauschalen für Versandmaterial, Versandgefäße usw. sowie für die Versendung bzw. den Transport von Untersuchungsmaterial, Röntgenaufnahmen und Filmfolien	40100	Versandmaterial, Transport, Ergebnisübermittlung (Labor, Zytologie, Zyto- und Molekulargenetik)	0	0	0	0	0	0	0	0	0	0	0	0	1	0	0	0	0	0	1	0	0	0	0	0	0		
V	40	40.3	Kostenpauschalen für Versandmaterial, Versandgefäße usw. sowie für die Versendung bzw. den Transport von Untersuchungsmaterial, Röntgenaufnahmen und Filmfolien	40104	Versandmaterial, Transport von Röntgenaufnahmen und Filmfolien	0	0	0	0	0	0	0	1	1	0	0	1	0	1	1	1	0	0	0	0	0	0	0	0	0	1	0
V	40	40.3	Kostenpauschalen für Versandmaterial, Versandgefäße usw. sowie für die Versendung bzw. den Transport von Untersuchungsmaterial, Röntgenaufnahmen und Filmfolien	40106	Versandmaterial, Transport von Langzeit-EKG-Datenträgern	0	0	0	0	0	0	0	0	0	0	0	0	1	0	0	0	0	0	0	0	0	0	0	0	0	0	

Appendix "Tumoren der Lunge und des Thorax" - Abschnitt 1

Bereich	Kapitel	Abschnitt	Abschnitt Bezeichnung	GOP	GOP Bezeichnung	Kernteam											Hinzuzuziehende Fachärztinnen und Fachärzte																	
						Innere Medizin und Pneumologie	Innere Medizin und Hämatologie und Onkologie*	Strahlentherapie	Thoraxchirurgie	Herzchirurgie	Innere Medizin und Kardiologie (Kernteam)	Anästhesiologie	Gefäßchirurgie	Innere Medizin und Angiologie	Innere Medizin und Endokrinologie und Diabetologie	Innere Medizin und Gastroenterologie	Innere Medizin und Kardiologie (Hinzuzuziehende)	Laboratoriumsmedizin	Neurochirurgie	Neurologie	Nuklearmedizin	Orthopädie und Unfallchirurgie	Pathologie	Psychiatrie und Psychotherapie	Psychosomatische Medizin und Psychotherapie	Ärztliche Psychotherapeutin oder Ärztlicher Psychotherapeut	Psychologische Psychotherapeutin oder Psychologischer Psychotherapeut	Radiologie	Viszeralchirurgie					
V	40	40.4	Kostenpauschale für die Versendung bzw. den Transport von Briefen, Szintigrammen und/oder schriftlichen Unterlagen, Kostenpauschale für Telefax	40120	Transport von Briefen bis 20 g oder Telefax	1	1	1	1	1	1	1	1	1	1	1	1	1	1	1	1	1	1	1	1	1	1	1	1	1	1	1	1	1
V	40	40.4	Kostenpauschale für die Versendung bzw. den Transport von Briefen, Szintigrammen und/oder schriftlichen Unterlagen, Kostenpauschale für Telefax	40122	Transport von Briefen bis 50 g (Kompaktbrief)	1	1	1	1	1	1	1	1	1	1	1	1	1	1	1	1	1	1	1	1	1	1	1	1	1	1	1	1	
V	40	40.4	Kostenpauschale für die Versendung bzw. den Transport von Briefen, Szintigrammen und/oder schriftlichen Unterlagen, Kostenpauschale für Telefax	40124	Transport von Briefen bis 500 g (Großbrief)	1	1	1	1	1	1	1	1	1	1	1	1	1	1	1	1	1	1	1	1	1	1	1	1	1	1	1	1	
V	40	40.4	Kostenpauschale für die Versendung bzw. den Transport von Briefen, Szintigrammen und/oder schriftlichen Unterlagen, Kostenpauschale für Telefax	40126	Transport von Briefen 1000 g (Maxibrief)	1	1	1	1	1	1	1	1	1	1	1	1	1	1	1	1	1	1	1	1	1	1	1	1	1	1	1	1	
V	40	40.5	Kostenpauschalen für Krankheitsbericht, Kurplan, Fotokopien, Testbriefchen, Bezug von Harnstoff oder Mifepriston, Einmalklerosierungsnaedeln, zystoskopische Injektionsnaedeln, -kanuelen oder -katheter	40142	Abfassung in freier Form	1	1	1	1	1	1	0	0	0	0	0	0	0	0	0	0	0	0	0	0	0	0	0	0	0	0	0	0	
V	40	40.5	Kostenpauschalen für Krankheitsbericht, Kurplan, Fotokopien, Testbriefchen, Bezug von Harnstoff oder Mifepriston, Einmalklerosierungsnaedeln, zystoskopische Injektionsnaedeln, -kanuelen oder -katheter	40144	Kopie, EDV-technische Abschrift	1	1	1	1	1	1	1	1	1	1	1	1	1	1	1	1	1	1	1	1	1	1	1	1	1	1	1	1	
V	40	40.5	Kostenpauschalen für Krankheitsbericht, Kurplan, Fotokopien, Testbriefchen, Bezug von Harnstoff oder Mifepriston, Einmalklerosierungsnaedeln, zystoskopische Injektionsnaedeln, -kanuelen oder -katheter	40160	Kostenpauschale für interventionelle endoskopische Untersuchungen	0	0	0	0	0	0	0	0	0	0	0	0	0	0	0	0	0	0	0	0	0	0	0	0	0	0	0	0	

Appendix "Tumoren der Lunge und des Thorax" - Abschnitt 1

Bereich	Kapitel	Abschnitt	Abschnitt Bezeichnung	GOP	GOP Bezeichnung	Kernteam							Hinzuzuziehende Fachärztinnen und Fachärzte																				
						Innere Medizin und Pneumologie	Innere Medizin und Hämatologie und Onkologie*	Strahlentherapie	Thoraxchirurgie	Herzchirurgie	Innere Medizin und Kardiologie (Kernteam)	Anästhesiologie	Gefäßchirurgie	Innere Medizin und Angiologie	Innere Medizin und Endokrinologie und Diabetologie	Innere Medizin und Gastroenterologie	Innere Medizin und Kardiologie (Hinzuzuziehende)	Laboratoriumsmedizin	Neurochirurgie	Neurologie	Nuklearmedizin	Orthopädie und Unfallchirurgie	Pathologie	Psychiatrie und Psychotherapie	Psychosomatische Medizin und Psychotherapie	Ärztliche Psychotherapeutin oder Ärztlicher Psychotherapeut	Psychologische Psychotherapeutin oder Psychologischer Psychotherapeut	Radiologie	Viszeralchirurgie				
V	40	40.6	Leistungsbezogene Kostenpauschalen bei Herzkatheteruntersuchungen und koronaren Rekanalisationsbehandlungen	40300	Sachkosten für eine Koronarangiografie	0	0	0	0	0	1	0	0	0	0	0	1	0	0	0	0	0	0	0	0	0	0	0	0	0	0	0	0
V	40	40.6	Leistungsbezogene Kostenpauschalen bei Herzkatheteruntersuchungen und koronaren Rekanalisationsbehandlungen	40301	Kostenpauschale für die Durchführung der Leistung entsprechend der Gebührenordnungsposition 34298	0	0	0	0	0	1	0	0	0	0	0	1	0	0	0	0	0	0	0	0	0	0	0	0	0	0	0	0
V	40	40.6	Leistungsbezogene Kostenpauschalen bei Herzkatheteruntersuchungen und koronaren Rekanalisationsbehandlungen	40302	Sachkosten für PTCA / Stent an einem Gefäß bei Koronarangiografie	0	0	0	0	0	1	0	0	0	0	0	1	0	0	0	0	0	0	0	0	0	0	0	0	0	0	0	0
V	40	40.6	Leistungsbezogene Kostenpauschalen bei Herzkatheteruntersuchungen und koronaren Rekanalisationsbehandlungen	40304	Sachkosten für PTCA / Stent an mehreren Gefäßen bei Koronarangiografie	0	0	0	0	0	1	0	0	0	0	0	1	0	0	0	0	0	0	0	0	0	0	0	0	0	0	0	0
V	40	40.6	Leistungsbezogene Kostenpauschalen bei Herzkatheteruntersuchungen und koronaren Rekanalisationsbehandlungen	40306	Kostenpauschale zur Gebührenordnungsposition 34291	0	0	0	0	0	1	0	0	0	0	0	1	0	0	0	0	0	0	0	0	0	0	0	0	0	0	0	0
V	40	40.10	Leistungsbezogene Kostenpauschalen für Radionuklide	40500	99mTc-Per technetol (Schilddrüse)	0	0	0	0	0	0	0	0	0	0	0	0	0	0	0	1	0	0	0	0	0	0	0	0	0	0	0	
V	40	40.10	Leistungsbezogene Kostenpauschalen für Radionuklide	40502	99mTc-Phosphonaten (Knochen/Skelett)	0	0	0	0	0	0	0	0	0	0	0	0	0	0	1	0	0	0	0	0	0	0	0	0	0	0	0	
V	40	40.10	Leistungsbezogene Kostenpauschalen für Radionuklide	40504	99mTc-Makroaggregaten (Lunge)	0	0	0	0	0	0	0	0	0	0	0	0	0	0	1	0	0	0	0	0	0	0	0	0	0	0	0	0
V	40	40.10	Leistungsbezogene Kostenpauschalen für Radionuklide	40506	99mTc-Aerosol (Lunge)	0	0	0	0	0	0	0	0	0	0	0	0	0	0	1	0	0	0	0	0	0	0	0	0	0	0	0	0
V	40	40.10	Leistungsbezogene Kostenpauschalen für Radionuklide	40508	99mTc-HMPAO, 99mTc-ECD (Hirn)	0	0	0	0	0	0	0	0	0	0	0	0	0	0	1	0	0	0	0	0	0	0	0	0	0	0	0	0
V	40	40.10	Leistungsbezogene Kostenpauschalen für Radionuklide	40510	99mTc-DMSA, 99mTc-DTPA (Niere)	0	0	0	0	0	0	0	0	0	0	0	0	0	0	1	0	0	0	0	0	0	0	0	0	0	0	0	0
V	40	40.10	Leistungsbezogene Kostenpauschalen für Radionuklide	40512	99mTc-DTPA (Hirn)	0	0	0	0	0	0	0	0	0	0	0	0	0	0	1	0	0	0	0	0	0	0	0	0	0	0	0	0
V	40	40.10	Leistungsbezogene Kostenpauschalen für Radionuklide	40514	99mTc-MAG3 (Niere)	0	0	0	0	0	0	0	0	0	0	0	0	0	0	1	0	0	0	0	0	0	0	0	0	0	0	0	0

Appendix "Tumoren der Lunge und des Thorax" - Abschnitt 1

Bereich	Kapitel	Abschnitt	Abschnitt Bezeichnung	GOP	GOP Bezeichnung	Kernteam											Hinzuzuziehende Fachärztinnen und Fachärzte																								
						Innere Medizin und Pneumologie	Innere Medizin und Hämatologie und Onkologie*	Strahlentherapie	Thoraxchirurgie	Herzchirurgie	Innere Medizin und Kardiologie (Kernteam)	Anästhesiologie	Gefäßchirurgie	Innere Medizin und Angiologie	Innere Medizin und Endokrinologie und Diabetologie	Innere Medizin und Gastroenterologie	Innere Medizin und Kardiologie (Hinzuzuziehende)	Laboratoriumsmedizin	Neurochirurgie	Neurologie	Nuklearmedizin	Orthopädie und Unfallchirurgie	Pathologie	Psychiatrie und Psychotherapie	Psychosomatische Medizin und Psychotherapie	Ärztliche Psychotherapeutin oder Ärztlicher Psychotherapeut	Psychologische Psychotherapeutin oder Psychologischer Psychotherapeut	Radiologie	Viszeralchirurgie												
V	40	40.10	Leistungsbezogene Kostenpauschalen für Radionuklide	40516	99mTc-Kolloid (Leber)	0	0	0	0	0	0	0	0	0	0	0	0	0	1	0	0	0	0	0	0	0	0	0	0	0	0	0	0	0	0	0	0	0	0		
V	40	40.10	Leistungsbezogene Kostenpauschalen für Radionuklide	40520	99mTc-markierten Perfusionsmarkern (Herz, Schilddrüse)	0	0	0	0	0	0	0	0	0	0	0	0	0	0	1	0	0	0	0	0	0	0	0	0	0	0	0	0	0	0	0	0	0	0		
V	40	40.10	Leistungsbezogene Kostenpauschalen für Radionuklide	40522	99mTc-markierten Eigenerthozyten (Herz, Leber, abdominale Blutungssuche)	0	0	0	0	0	0	0	0	0	0	0	0	0	0	1	0	0	0	0	0	0	0	0	0	0	0	0	0	0	0	0	0	0	0		
V	40	40.10	Leistungsbezogene Kostenpauschalen für Radionuklide	40524	99mTc-markierten Liganden (Tumorkalisation)	0	0	0	0	0	0	0	0	0	0	0	0	0	0	1	0	0	0	0	0	0	0	0	0	0	0	0	0	0	0	0	0	0	0	0	
V	40	40.10	Leistungsbezogene Kostenpauschalen für Radionuklide	40526	99mTc-markierten Antikörpern (Knochenmark, Entzündungsalokalisation)	0	0	0	0	0	0	0	0	0	0	0	0	0	0	1	0	0	0	0	0	0	0	0	0	0	0	0	0	0	0	0	0	0	0	0	
V	40	40.10	Leistungsbezogene Kostenpauschalen für Radionuklide	40528	99mTc-markierten Mikro-/Nanokolloiden (Lymphknotendiagnostik)	0	0	0	0	0	0	0	0	0	0	0	0	0	0	1	0	0	0	0	0	0	0	0	0	0	0	0	0	0	0	0	0	0	0	0	
V	40	40.10	Leistungsbezogene Kostenpauschalen für Radionuklide	40532	201-TL-CI (Myokard)	0	0	0	0	0	0	0	0	0	0	0	0	0	0	1	0	0	0	0	0	0	0	0	0	0	0	0	0	0	0	0	0	0	0	0	
V	40	40.10	Leistungsbezogene Kostenpauschalen für Radionuklide	40534	123-J (Schilddrüse)	0	0	0	0	0	0	0	0	0	0	0	0	0	0	1	0	0	0	0	0	0	0	0	0	0	0	0	0	0	0	0	0	0	0	0	
V	40	40.10	Leistungsbezogene Kostenpauschalen für Radionuklide	40536	123-J MIBG (chromaffine Tumoren/Nebennierenmark)	0	0	0	0	0	0	0	0	0	0	0	0	0	0	1	0	0	0	0	0	0	0	0	0	0	0	0	0	0	0	0	0	0	0	0	
V	40	40.10	Leistungsbezogene Kostenpauschalen für Radionuklide	40540	131-J (Schilddrüse)	0	0	0	0	0	0	0	0	0	0	0	0	0	0	1	0	0	0	0	0	0	0	0	0	0	0	0	0	0	0	0	0	0	0	0	0
V	40	40.10	Leistungsbezogene Kostenpauschalen für Radionuklide	40544	131-J (Therapie, maligne)	0	0	0	0	0	0	0	0	0	0	0	0	0	0	1	0	0	0	0	0	0	0	0	0	0	0	0	0	0	0	0	0	0	0	0	0
V	40	40.10	Leistungsbezogene Kostenpauschalen für Radionuklide	40562	Radioisotopen (Knochenmetastasen)	0	0	0	0	0	0	0	0	0	0	0	0	0	0	1	0	0	0	0	0	0	0	0	0	0	0	0	0	0	0	0	0	0	0	0	0
V	40	40.10	Leistungsbezogene Kostenpauschalen für Radionuklide	40564	51-Cr-EDTA (Niere)	0	0	0	0	0	0	0	0	0	0	0	0	0	0	1	0	0	0	0	0	0	0	0	0	0	0	0	0	0	0	0	0	0	0	0	0
V	40	40.10	Leistungsbezogene Kostenpauschalen für Radionuklide	40576	Radioaktive Gase (Lunge)	0	0	0	0	0	0	0	0	0	0	0	0	0	0	1	0	0	0	0	0	0	0	0	0	0	0	0	0	0	0	0	0	0	0	0	0

Appendix "Tumoren der Lunge und des Thorax" - Abschnitt 1

Bereich	Kapitel	Abschnitt	Abschnitt Bezeichnung	GOP	GOP Bezeichnung	Kernteam						Hinzuzuziehende Fachärztinnen und Fachärzte																						
						Innere Medizin und Pneumologie	Innere Medizin und Hämatologie und Onkologie*	Strahlentherapie	Thoraxchirurgie	Herzchirurgie	Innere Medizin und Kardiologie (Kernteam)	Anästhesiologie	Gefäßchirurgie	Innere Medizin und Angiologie	Innere Medizin und Endokrinologie und Diabetologie	Innere Medizin und Gastroenterologie	Innere Medizin und Kardiologie (Hinzuzuziehende)	Laboratoriumsmedizin	Neurochirurgie	Neurologie	Nuklearmedizin	Orthopädie und Unfallchirurgie	Pathologie	Psychiatrie und Psychotherapie	Psychosomatische Medizin und Psychotherapie	Ärztliche Psychotherapeutin oder Ärztlicher Psychotherapeut	Psychologische Psychotherapeutin oder Psychologischer Psychotherapeut	Radiologie	Viszeralchirurgie					
V	40	40.10	Leistungsbezogene Kostenpauschalen für Radionuklide	40580	192-Iridium	0	0	0	0	0	0	0	0	0	0	0	0	0	1	0	0	0	0	0	0	0	0	0	0	0	0	0	0	0
V	40	40.10	Leistungsbezogene Kostenpauschalen für Radionuklide	40582	Radium-223-dichlorid	0	0	0	0	0	0	0	0	0	0	0	0	0	1	0	0	0	0	0	0	0	0	0	0	0	0	0	0	0
V	40	40.10	Leistungsbezogene Kostenpauschalen für Radionuklide	40584	18F-Fluordesoxyglukose	0	0	0	0	0	0	0	0	0	0	0	0	0	1	0	0	0	0	0	0	0	0	0	0	0	0	0	0	0
V	40	40.15	Leistungsbezogene Kostenpauschalen für Sachkosten der Strahlentherapie	40840	Kostenpauschale zur Gebührenordnungsposition 25320 oder 25321	0	0	1	0	0	0	0	0	0	0	0	0	0	0	0	0	0	0	0	0	0	0	0	0	0	0	0	0	0
V	40	40.15	Leistungsbezogene Kostenpauschalen für Sachkosten der Strahlentherapie	40841	Kostenpauschale zur Gebührenordnungsposition 25310	0	0	1	0	0	0	0	0	0	0	0	0	0	0	0	0	0	0	0	0	0	0	0	0	0	0	0	0	0

Diese Anlagen-Version ist nicht mehr in Kraft.

Appendix "Tumoren der Lunge und des Thorax" - Abschnitt 1

Bereich	Kapitel	Abschnitt	Abschnitt Bezeichnung	GOP	GOP Bezeichnung	Kernteam										Hinzuzuziehende Fachärztinnen und Fachärzte																	
						Innere Medizin und Pneumologie	Innere Medizin und Hämatologie und Onkologie*	Strahlentherapie	Thoraxchirurgie	Herzchirurgie	Innere Medizin und Kardiologie (Kernteam)	Anästhesiologie	Gefäßchirurgie	Innere Medizin und Angiologie	Innere Medizin und Endokrinologie und Diabetologie	Innere Medizin und Gastroenterologie	Innere Medizin und Kardiologie (Hinzuzuziehende)	Laboratoriumsmedizin	Neurochirurgie	Neurologie	Nuklearmedizin	Orthopädie und Unfallchirurgie	Pathologie	Psychiatrie und Psychotherapie	Psychosomatische Medizin und Psychotherapie	Ärztliche Psychotherapeutin oder Ärztlicher Psychotherapeut	Psychologische Psychotherapeutin oder Psychologischer Psychotherapeut	Radiologie	Viszeralchirurgie				
VII	51	51.1	Strukturpauschalen in der ambulanten spezialfachärztlichen Versorgung (ASV)	51010	Vorhaltung der Rufbereitschaft im Notfall	1	1	0	1	1	1	0	0	0	0	0	0	0	0	0	0	0	0	0	0	0	0	0	0	0	0	0	0
VII	51	51.1	Strukturpauschalen in der ambulanten spezialfachärztlichen Versorgung (ASV)	51011	Pauschale für die Erfüllung der Anforderungen gem. § 10 Abs. 3 Buchstabe c) der ASV-Richtlinie - Qualitätskonferenzen	1	1	1	1	1	1	0	0	0	0	0	0	0	0	0	0	0	0	0	0	0	0	0	0	0	0	0	
VII	51	51.2	Allgemeine Gebührenordnungspositionen	51020	Erstellen eines Medikationsplans gemäß § 5 Abs. 3 ASV-RL	1	1	1	1	1	1	0	0	0	0	0	0	0	0	0	0	0	0	0	0	0	0	0	0	0	0	0	
VII	51	51.2	Allgemeine Gebührenordnungspositionen	51021	Anpassung des Medikationsplans und/oder des elektronischen Medikationsplans gemäß § 5 Abs. 3 ASV-RL	1	1	1	1	1	1	0	0	0	0	0	0	0	0	0	0	0	0	0	0	0	0	0	0	0	0	0	
VII	51	51.3	Psychotherapeutische Leistungen	51030	Psychotherapeutisches Gespräch (Einzelbehandlung)	0	0	0	0	0	0	0	0	0	0	0	0	0	0	0	0	0	0	1	1	1	0	0	0	0	0	0	
VII	51	51.3	Psychotherapeutische Leistungen	51032	Psychotherapeutisches Gespräch (Gruppenbehandlung bei Erwachsenen)	0	0	0	0	0	0	0	0	0	0	0	0	0	0	0	0	0	0	1	1	1	0	0	0	0	0	0	
VII	51	51.4	Gebührenordnungspositionen für die Behandlung von onkologischen Erkrankungen	51040	Zusatzpauschale für die Behandlung und/oder Betreuung eines Patienten mit einer gesicherten onkologischen Erkrankung bei laufender onkologischer Therapie	0	0	1	0	0	0	0	0	0	0	0	0	0	0	0	0	0	0	0	0	0	0	0	0	0	0	0	
VII	51	51.4	Gebührenordnungspositionen für die Behandlung von onkologischen Erkrankungen	51041	Vorstellung eines Patienten in einer interdisziplinären Tumorkonferenz durch ein Mitglied des Kernteams	1	1	1	1	1	1	0	0	0	0	0	0	0	0	0	0	0	0	0	0	0	0	0	0	0	0	0	0

*Ersetzend für die GOP 13491 und 13492 können Fachärztinnen und Fachärzte für Innere Medizin, denen eine entsprechende Zulassung und Genehmigung für die Erbringung onkologischer Leistungen seitens der Kassenärztlichen Vereinigung erteilt wurde, die Leistungen nach den Gebührenordnungspositionen 13211 und 13212 erbringen.

Diese Anlage-Version ist nicht mehr in Kraft.

Appendix "Tumoren der Lunge und des Thorax" - Abschnitt 2

Lfd. Nr.	Bezeichnung der Leistung	Kernteam							Hinzuzuziehende Fachärztinnen und Fachärzte																
		Innere Medizin und Pneumologie	Innere Medizin und Hämatologie und Onkologie*	Strahlentherapie	Thoraxchirurgie	Herzchirurgie	Innere Medizin und Kardiologie (Kernteam)	Anästhesiologie	Gefäßchirurgie	Innere Medizin und Angiologie	Innere Medizin und Endokrinologie und Diabetologie	Innere Medizin und Gastroenterologie	Innere Medizin und Kardiologie (Hinzuzuziehende)	Laboratoriumsmedizin	Neurochirurgie	Neurologie	Nuklearmedizin	Orthopädie und Unfallchirurgie	Pathologie	Psychiatrie und Psychotherapie	Psychosomatische Medizin und Psychotherapie	Ärztliche Psychotherapeutin oder Ärztlicher Psychotherapeut	Psychologische Psychotherapeutin oder Psychologischer Psychotherapeut	Radio-logie	Viszeralchirurgie
1a	PET; PET/CT (mit F-18-Fluorodesoxyglukose) bei Mesotheliom der Pleura oder des Perikards zur Ausbreitungsdiagnostik vor einer kurativ intendierten Behandlung oder zur Rezidivdiagnostik	0	0	0	0	0	0	0	0	0	0	0	0	0	0	1	0	0	0	0	0	0	0	1	0
1b	PET; PET/CT (mit radioaktiven Somatostatin-Rezeptor-Liganden) bei neuroendokrinen Tumoren oder auch mit F-18-Fluorodesoxyglukose bei bösartigen Neubildungen der thorakalen Neuralleiste (Paragangliome) zur Ausbreitungsdiagnostik vor einer kurativ intendierten Behandlung oder zur Rezidivdiagnostik oder zur Erhebung des Rezeptorstatus vor nuklearmedizinischer Therapie	0	0	0	0	0	0	0	0	0	0	0	0	0	0	1	0	0	0	0	0	0	0	1	0
1c	PET; PET/CT (mit F-18-Fluorodesoxyglukose oder radioaktiven Somatostatin-Rezeptor-Liganden) bei bösartigen Neubildungen des Thymus zur Ausbreitungsdiagnostik vor einer kurativ intendierten Behandlung oder Rezidivdiagnostik	0	0	0	0	0	0	0	0	0	0	0	0	0	0	1	0	0	0	0	0	0	0	1	0
1d	PET; PET/CT (mit F-18-Fluorodesoxyglukose) bei bösartiger Neubildung des Mediastinums oder der Pleura zur Ausbreitungsdiagnostik vor einer kurativ intendierten Behandlung oder zur Rezidivdiagnostik	0	0	0	0	0	0	0	0	0	0	0	0	0	0	1	0	0	0	0	0	0	0	1	0
1e	PET; PET/CT (mit F-18-Fluorodesoxyglukose) bei bösartiger Neubildung des thorakalen Binde- und Weichteilgewebes (zum Beispiel Sarkome) zur Ausbreitungsdiagnostik vor einer kurativ intendierten Behandlung oder zur Rezidivdiagnostik	0	0	0	0	0	0	0	0	0	0	0	0	0	0	1	0	0	0	0	0	0	0	1	0

Diese Anlage ist nicht mehr in Kraft.

Appendix "Tumoren der Lunge und des Thorax" - Abschnitt 2

Lfd. Nr.	Bezeichnung der Leistung	Kernteam							Hinzuzuziehende Fachärztinnen und Fachärzte																	
		Innere Medizin und Pneumologie	Innere Medizin und Hämatologie und Onkologie*	Strahlentherapie	Thoraxchirurgie	Herzchirurgie	Innere Medizin und Kardiologie (Kernteam)	Anästhesiologie	Gefäßchirurgie	Innere Medizin und Angiologie	Innere Medizin und Endokrinologie und Diabetologie	Innere Medizin und Gastroenterologie	Innere Medizin und Kardiologie (Hinzuzuziehende)	Laboratoriumsmedizin	Neurochirurgie	Neurologie	Nuklearmedizin	Orthopädie und Unfallchirurgie	Pathologie	Psychiatrie und Psychotherapie	Psychosomatische Medizin und Psychotherapie	Ärztliche Psychotherapeutin oder Ärztlicher Psychotherapeut	Psychologische Psychotherapeutin oder Psychologischer Psychotherapeut	Radio-logie	Viszeralchirurgie	
2	Zusätzlicher Aufwand für die Koordination der Behandlung einer Patientin oder eines Patienten mit Tumoren der Lunge und des Thorax unter tumorspezifischer, insbesondere zytostatischer, Therapie (entsprechend der Kostenpauschale 86512 der Onkologie-Vereinbarung (Anlage 7 BMV-Ärzte))	1	1	1	1	1	1	0	0	0	0	0	0	0	0	0	0	0	0	0	0	0	0	0	0	0
3	Zusätzlicher Aufwand für die intravenös oder intraarteriell oder intracavitär applizierte zytostatische Tumortherapie (entsprechend der Kostenpauschalen 86514 bzw. 86516 der Onkologie-Vereinbarung (Anlage 7 BMV-Ärzte))	1	1	1	1	1	1	0	0	0	0	0	0	0	0	0	0	0	0	0	0	0	0	0	0	0
4	Zusätzlicher Aufwand für die Palliativversorgung bei progredientem Verlauf der Krebserkrankung nach Abschluss einer systemischen Chemotherapie oder Strahlentherapie einer Patientin oder eines Patienten ohne Aussicht auf Heilung, insbesondere für die Durchführung eines standardisierten palliativmedizinischen Basisassessments (PBA) zu Beginn der Palliativbehandlung und die Überleitung des Patienten in die vertragsärztliche Versorgung oder weitere Versorgungsformen (zum Beispiel Hospize, SAPV)	1	1	1	1	1	1	0	0	0	0	0	0	0	0	0	0	0	0	0	0	0	0	0	0	0
5	Zusätzlicher Aufwand für die Palliativversorgung bei progredientem Verlauf der Krebserkrankung nach Abschluss einer systemischen Chemotherapie oder Strahlentherapie einer Patientin bzw. eines Patienten ohne Aussicht auf Heilung, insbesondere für die Überleitung des Patienten in die vertragsärztliche Versorgung oder weitere Versorgungsformen (zum Beispiel Hospize, SAPV)	1	1	1	1	1	1	1	1	1	1	1	1	1	1	1	1	1	1	1	1	1	0	1	1	1
6	Zusätzlicher Aufwand für die orale zytostatische Tumortherapie (entsprechend der Kostenpauschale 86520 der Onkologie-Vereinbarung (Anlage 7 BMV-Ärzte))	0	0	1	0	0	0	0	0	0	0	0	0	0	0	0	0	0	0	0	0	0	0	0	0	0
7	Beobachtung und Betreuung bei (Radio-) Chemotherapie für Strahlentherapeut (analog der Zusatzpauschalen für Beobachtung und Betreuung im EBM)	0	0	1	0	0	0	0	0	0	0	0	0	0	0	0	0	0	0	0	0	0	0	0	0	0

Diese Version ist nicht mehr in Kraft.